คำนำ

แผนปฏิบัติการประจำปีงบประมาณ 2555 วิทยาลัยอาชีวศึกษาลำปาง ได้จัดทำขึ้นโดยรวบรวมแผนงาน งาน และโครงการ ซึ่งสอดคล้องกับพระราชบัญญัติการอาชีวศึกษา พุทธศักราช 2551 นโยบายกระทรวงศึกษาธิการ แผนยุทธศาสตร์พัฒนาจังหวัดลำปาง ยุทธศาสตร์สำนักงานคณะกรรมการการอาชีวศึกษา มาตรฐานการประกันคุณภาพการศึกษา ตลอดจนวิสัยทัศน์ พันธกิจ และปรัชญาวิทยาลัยอาชีวศึกษาลำปาง โดยได้พิจารณาร่วมกับข้อมูลการจัดสรรและการใช้จ่ายที่เกิดขึ้นจริงในปีงบประมาณที่ผ่านมา ทั้งนี้เพื่อเป็นแนวทางบริหารจัดการทรัพยากร ในการขับเคลื่อนกระบวนการศึกษา เพื่อผลิตและพัฒนากำลังคนในด้านวิชาชีพได้อย่างมีประสิทธิภาพ

งานวางแผนและงบประมาณ
ฝ่ายแผนงานและความร่วมมือ
วิทยาลัยอาชีวศึกษาลำปาง

สารบัญ

หน้า

สภาพทั่วไปของวิทยาลัยอาชีวศึกษาลำปาง

ประวัติวิทยาลัยอาชีวศึกษาลำปาง 1

แผนผังแสดงบริเวณวิทยาลัยอาชีวศึกษาลำปาง 3

แผนภูมิโครงสร้างการบริหารสถานศึกษา 4

หลักสูตรที่จัดการเรียนการสอน 5

ข้อมูลบุคลากร ปีงบประมาณ 2555 7

ข้อมูลนักเรียน นักศึกษา ภาคเรียนที่ 2/2554 ประจำปีงบประมาณ 2555 9

เป้าหมายจำนวนนักเรียน นักศึกษา ภาคเรียนที่ 1/2555 ประจำปีงบประมาณ 2555 10

วิสัยทัศน์ พันธกิจ ยุทธศาสตร์

วิเคราะห์ความเชื่อมโยงยุทธศาสตร์ 11

วิสัยทัศน์ พันธกิจ สำนักงานคณะกรรมการการอาชีวศึกษา 14

ภารกิจและนโยบาย ตามยุทธศาสตร์สำนักงานคณะกรรมการการอาชีวศึกษา 14

วิสัยทัศน์ พันธกิจ ยุทธศาสตร์ ปรัชญาของวิทยาลัยอาชีวศึกษาลำปาง 18

ปรัชญา อัตลักษณ์ และเอกลักษณ์ของวิทยาลัยอาชีวศึกษาลำปาง 19

แผนพัฒนาสถานศึกษา วิทยาลัยอาชีวศึกษาลำปาง ประจำปีงบประมาณ พ.ศ. 2555 – 2558 21

สรุปผลการดำเนินงาน วิทยาลัยอาชีวศึกษาลำปาง ประจำปีงบประมาณ พ.ศ. 2554

งบประมาณที่ได้รับจัดสรร และรายจ่ายจริง จำแนกตามหมวดรายจ่าย ประจำปีงบประมาณ พ.ศ. 2554 22

รายรับจากรายได้สถานศึกษาประจำปีงบประมาณ พ.ศ. 2553 และประจำปีงบประมาณ พ.ศ. 2554 23

รายจ่ายจากเงินรายได้สถานศึกษาประจำปีงบประมาณ พ.ศ. 2554 24

รายรับเงินอุดหนุนการจัดการศึกษาขั้นพื้นฐาน ประจำปีงบประมาณ พ.ศ. 2553 และประจำปีงบประมาณ พ.ศ. 2554 25

รายจ่ายจากเงินอุดหนุนการจัดการศึกษาขั้นพื้นฐาน ประจำปีงบประมาณ พ.ศ. 2554 26

แผนปฏิบัติการ ประจำปีงบประมาณ พ.ศ.2555

การจัดสรรงบประมาณรายจ่าย ประจำปีงบประมาณ พ.ศ. 2555 จำแนกตามผลผลิต 27

การจัดสรรงบประมาณรายได้สถานศึกษา ประจำปีงบประมาณ 2555 จำแนกตามผลผลิต 28

สรุปงบหน้ารายจ่าย จำแนกตามแผนงบประมาณ ประจำปีงบประมาณ 2555 29

สรุปงบหน้ารายจ่าย จำแนกตามผลผลิต ประจำปีงบประมาณ 2555 31

งบหน้ารายจ่ายตามแผนงาน/งาน/โครงการ ประจำปีงบประมาณ 2555 32

สรุปรายการปรับปรุงที่ดินและสิ่งก่อสร้างด้วยเงินบำรุงการศึกษา ประจำปีงบประมาณ 2555 37

สรุปรายการครุภัณฑ์ที่ได้รับอนุมัติให้จัดซื้อด้วยเงินบำรุงการศึกษา ประจำปีงบประมาณ 2555 38

สรุปรายการครุภัณฑ์ที่ได้รับอนุมัติให้จัดซื้อด้วยเงินอุดหนุนการจัดการศึกษาขั้นพื้นฐาน ประจำปีงบประมาณ 2555 39
สรุปรายการครุภัณฑ์ต่ำกว่าเกณฑ์ที่ได้รับอนุมัติให้จัดซื้อด้วยเงินบำรุงการศึกษา ประจำปีงบประมาณ 2555 40
แผนงาน/งาน/โครงการ ประจำปีงบประมาณ 2555 จำแนกตามยุทธศาสตร์ของวิทยาลัยอาชีวศึกษาลำปาง
สรุปรายละเอียดโครงการแยกตามยุทธศาสตร์สถานศึกษา ปีงบประมาณ 2555 41
ยุทธศาสตร์ที่ 1 : การพัฒนาคุณภาพผู้เรียน 42
ยุทธศาสตร์ที่ 2 : การพัฒนาคุณภาพครู 71
ยุทธศาสตร์ที่ 3 : การพัฒนาคุณภาพการบริหารจัดการ 72
ยุทธศาสตร์ที่ 4 : การพัฒนาคุณภาพแหล่งการเรียนรู้ 77

ภาคผนวก
ประมาณการรายรับ - รายจ่าย เงินรายได้สถานศึกษา
ประมาณการรายรับ - รายจ่าย เงินอุดหนุนค่าใช้จ่ายในการจัดการศึกษาขั้นพื้นฐาน 15 ปี ค่าจัดการเรียนการสอน
อัตราค่าใช้จ่ายตามหลักเกณฑ์การจัดสรรงบประมาณของสำนักงานคณะกรรมการการอาชีวศึกษา
รายละเอียดการจัดสรรงบประมาณ โครงการสนับสนุนค่าใช้จ่ายการจัดการศึกษา โดยไม่เสียค่าใช้จ่าย 15 ปี
เป้าหมายยุทธศาสตร์และตัวบ่งชี้การปฏิรูปการศึกษาในทศวรรษที่สอง (พ.ศ.๒๕๕๒-๒๕๖๑)

วิทยาลัยอาชีวศึกษาลำปาง

ประวัติ ที่ตั้ง

พ.ศ. 2480	จังหวัดลำปางได้จัดตั้งขึ้น ใช้ชื่อว่า "โรงเรียนช่างทอผ้า" โดยใช้เงินงบประมาณประชาบาล เปิดทำการสอนช่างทอผ้า เมื่อวันที่ 1 กันยายน 2480
พ.ศ. 2481	โอนเข้าสังกัดกรมอาชีวศึกษา ได้รับงบประมาณซื้อที่ดินบริเวณ ห้าแยกประตูชัย เนื้อที่ 8 ไร่ 2 งาน 56 ตารางวา
พ.ศ. 2482	เปลี่ยนชื่อเป็น "โรงเรียนช่างเย็บเสื้อผ้าและทอผ้า" เปิดสอนวิชาช่างเย็บเสื้อผ้าเพิ่มขึ้นอีกวิชาหนึ่ง
พ.ศ. 2491	เปลี่ยนชื่อเป็น "โรงเรียนการช่างสตรีลำปาง"
พ.ศ. 2501	ได้รับอนุมัติให้เปิดสอน "ระดับอาชีวะชั้นสูง" โดยรับนักเรียนที่สำเร็จชั้นมัธยมศึกษาปีที่ 6 (ม.ศ.3) เข้าเรียนหลักสูตร 3 ปี เปิดสอนแผนกคหกรรมศาสตร์ สาขาวิชาผ้าและเครื่องแต่งกาย สาขาวิชาอาหารและโภชนาการ สำเร็จการศึกษาระดับนี้แล้วได้รับประกาศนียบัตรประโยคอาชีวศึกษาชั้นสูง
พ.ศ. 2508	ได้เข้าอยู่ในโครงการยูนิเซฟ เปิดสอนระดับอาชีวศึกษาชั้นสูง แผนกคหกรรมศาสตร์
พ.ศ. 2516	ได้เปลี่ยนชื่อเป็น "โรงเรียนอาชีวศึกษาลำปาง" เปิดสอนแผนกพณิชยการ อีกแผนกหนึ่ง
พ.ศ. 2519	ได้รวมกับโรงเรียนการช่างลำปาง เป็นวิทยาลัยอาชีวศึกษาลำปาง (วิทยาเขต 2) เมื่อวันที่ 1 ตุลาคม 2519
พ.ศ. 2522	ได้ยกฐานะจากวิทยาเขต 2 เป็นวิทยาลัยอาชีวศึกษาลำปาง เมื่อวันที่ 1 มกราคม 2522
พ.ศ. 2524	ได้รับอนุมัติให้เปิดสอนระดับประกาศนียบัตรวิชาชีพเทคนิค (ปวท.) ประเภทวิชาบริหารธุรกิจ และปิดไปใน พ.ศ. 2536
พ.ศ. 2525	ได้รับอนุมัติให้เปิดสอนระดับประกาศนียบัตรวิชาชีพ (ปวช.) ประเภทวิชา ศิลปหัตถกรรม กลุ่มวิชาวิจิตรศิลป์
พ.ศ. 2526	เปิดเพิ่มกลุ่มวิชาศิลปะประยุกต์ ในประเภทวิชา ศิลปหัตถกรรม
พ.ศ. 2527	เปิดหลักสูตร ปวส. สาขาวิชา การบัญชี สาขาวิชา การเลขานุการ สาขาวิชา อาหารและโภชนาการ สาขาวิชา ผ้าและเครื่องแต่งกาย เปิดหลักสูตร ปวท. สาขาวิชา อาหารและโภชนาการ รับนักเรียนที่จบมัธยมศึกษาตอนปลาย โปรแกรมคหกรรม เข้าเรียนเพิ่มเพื่อให้ครบหลักสูตรปวช. สาขาวิชาผ้าฯ อาหารและคหกรรมฯ

พ.ศ. 2529	เปิดหลักสูตร ปวท. สาขาวิชาคหกรรมศาสตร์ทั่วไป
พ.ศ. 2530	ได้ร่วมกับภาคเอกชน คือ บริษัท เอ็กซ์เซลเอนเตอร์ไพร์ส จำกัด เปิดศูนย์คอมพิวเตอร์สอนนักเรียน นักศึกษา และบุคคลภายนอก
พ.ศ. 2535	เปิดหลักสูตร ปวส. สาขาวิชา คอมพิวเตอร์ธุรกิจ และสาขาวิชา การตลาด
พ.ศ. 2536	เปิดหลักสูตร ปวช. ประเภทวิชา ศิลปหัตถกรรม กลุ่มวิชา หัตถอุตสาหกรรมเครื่องปั้นดินเผา (เซรามิก)
พ.ศ. 2537	เปิดหลักสูตร ปวส. (พิเศษ) รับนักเรียนชั้น ม.6 เข้าศึกษาในคณะบริหารธุรกิจ
พ.ศ. 2538	เปิดหลักสูตร ปวช. ประเภทวิชา พาณิชยกรรม กลุ่มวิชา ธุรกิจค้าปลีก (ทวิภาคี) และกลุ่มวิชา การโรงแรม ซึ่งกลุ่มวิชา การโรงแรมได้ปิดไปใน พ.ศ. 2540
พ.ศ. 2540	เปิดหลักสูตรภาคสมทบ ปวส. คณะบริหารธุรกิจ สาขาวิชา การบัญชี
พ.ศ. 2541	เปิดหลักสูตรภาคสมทบ ปวช. ประเภทวิชา พาณิชยกรรม ซึ่งได้ปิดไปในปี พ.ศ. 2544 เปิดภาคสมทบ ปวส. สาขาวิชา คอมพิวเตอร์ธุรกิจ และได้ปิดไปในปี พ.ศ. 2544 เปิดหลักสูตรปริญญาตรี ประโยควิชาชีพครูเทคนิคชั้นสูง (ปทส.) สาขาวิชา การบัญชี
พ.ศ. 2543	เปิดภาคสมทบระดับ ปวส. สาขาวิชา การตลาด และปิดไปใน พ.ศ. 2544
พ.ศ. 2544	เปิดหลักสูตร ปวส. ประเภทวิชา ศิลปกรรม สาขาวิชา จิตรกรรมสากล เปิดหลักสูตร ปวส. ประเภทวิชา บริหารธุรกิจ สาขาวิชา การจัดการธุรกิจค้าปลีก (ทวิภาคี) สาขางาน การบริหารงานธุรกิจค้าปลีกสินค้าเฉพาะอย่าง และสาขางาน ธุรกิจซูเปอร์เซ็นเตอร์ เปิดหอศิลป์ คณะศิลปกรรม
พ.ศ. 2545	เข้าร่วมกับสถานศึกษาสังกัดกรมอาชีวศึกษาในจังหวัดเชียงราย จังหวัดพะเยา และจังหวัดลำปาง รวมเป็นสถาบันการอาชีวศึกษาภาคเหนือ 3
พ.ศ. 2546	เปิดหลักสูตร ปวส. ประเภทวิชา เทคโนโลยีสารสนเทศและการสื่อสาร สาขาวิชาเทคโนโลยีสารสนเทศ
พ.ศ. 2548	เปิดหลักสูตร ปวช. ประเภทวิชา พาณิชยกรรม สาขางาน การประชาสัมพันธ์
พ.ศ. 2551	เปิดหลักสูตร ปวส. ประเภทวิชา บริหารธุรกิจ สาขาวิชา ธุรกิจรับจัดงาน และได้ปิดในปี พ.ศ. 2553
พ.ศ. 2555	เปิดหลักสูตร ปวส. ประเภทวิชา คหกรรม สาขาวิชา การบริหารงานคหกรรมศาสตร์ สาขางาน การจัดการคหกรรมโรงแรม เปิดหลักสูตร ปวส. ประเภทวิชาบริหารธุรกิจ สาขาวิชาคอมพิวเตอร์ธุรกิจ สาขางาน การพัฒนาโปรแกรม

แผนผังโดยสังเขปแสดงบริเวณ
วิทยาลัยอาชีวศึกษาลำปาง

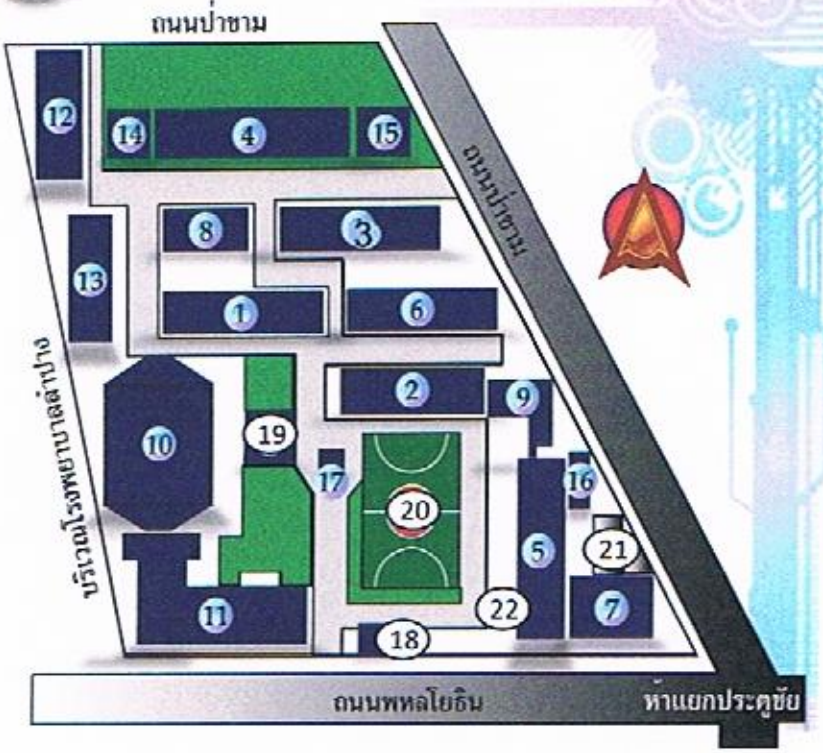

1. อาคาร 1 (อาคารเรียนวิชาสามัญ)
2. อาคาร 2 (อาคารเรียนและปฏิบัติการคณะบริหารธุรกิจ 1)
3. อาคาร 3 (อาคารเรียนและปฏิบัติการคณะคหกรรมศาสตร์ 1)
4. อาคาร 4 (อาคารเรียนและปฏิบัติการอาหารและวิชาสามัญ)
5. อาคาร 5 (อาคารเรียนและปฏิบัติการคณะศิลปกรรม 1)
6. อาคาร 6 (อาคารเรียนและปฏิบัติการคณะบริหารธุรกิจ 2)
7. อาคาร 7 (อาคารเรียนและปฏิบัติการคณะศิลปกรรม 2)
8. อาคาร 8 (อาคารเรียนและปฏิบัติการคณะคหกรรมศาสตร์ 2)
9. อาคารเรียนและปฏิบัติการคณะเทคโนโลยีสารสนเทศและการสื่อสาร
10. อาคารโรงอาหารและหอประชุม
11. อาคาร 10 (อาคาร 72 ปี)
12. แฟลตพักครู 14 หน่วย หลังที่ 1
13. แฟลตพักครู 16 หน่วย หลังที่ 2
14. บ้านพักผู้อำนวยการ
15. แฟลตพักภารโรง 8 หน่วย
16. ห้องน้ำนักศึกษาชาย
17. เสาธงชาติ
18. ป้อมยาม
19. ที่ประดิษฐานพระพุทธรูป
20. สนามบาสเก็ตบอล
21. โรงเตาเผาเซรามิก
22. ที่ประดิษฐานพระพิฆเนศ

วิทยาลัยอาชีวศึกษาลำปาง

แผนภูมิโครงสร้างการบริหารสถานศึกษา

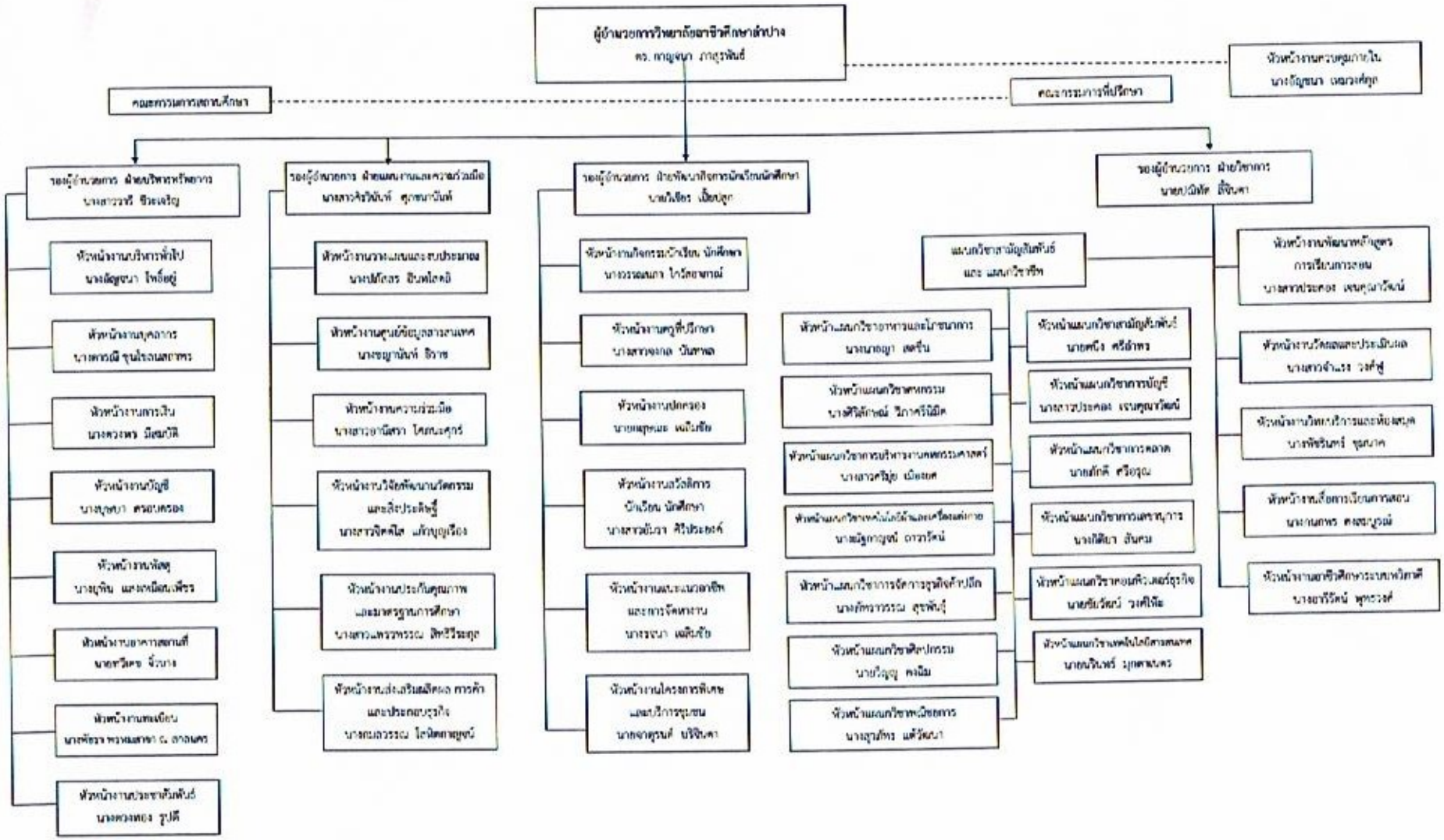

หลักสูตรการเรียนการสอน

หลักสูตรที่เปิดสอนในวิทยาลัยอาชีวศึกษาลำปาง ประจำปีการศึกษา 2555 ได้แก่

1. ระดับประกาศนียบัตรวิชาชีพ (ปวช.) หลักสูตร 3 ปี รับนักเรียนที่จบชั้นมัธยมศึกษาปีที่ 3 (ม.3) หลักสูตรประกาศนียบัตรวิชาชีพ พุทธศักราช 2545 (ปรับปรุง พ.ศ. 2546) มีประเภทวิชาและสาขาวิชาดังนี้

1.1 ประเภทวิชา คหกรรม จำนวน 3 สาขาวิชา

1.1.1 สาขาวิชา ผ้าและเครื่องแต่งกาย

- สาขางาน การตัดเย็บเสื้อผ้า (ปีการศึกษา 2554)
- สาขางาน ออกแบบเสื้อผ้า (ปีการศึกษา 2555)

1.1.2 สาขาวิชา อาหารและโภชนาการ

- สาขางาน อาหารและโภชนาการ

1.1.3 สาขาวิชา คหกรรมศาสตร์

- สาขางาน คหกรรมการผลิต (ปีการศึกษา 2554)
- สาขางาน คหกรรมเพื่อการโรงแรม (ปีการศึกษา 2555)

1.2 ประเภทวิชา พาณิชยกรรม จำนวน 1 สาขาวิชา

1.2.1 สาขาวิชา พณิชยการ จำนวน 6 สาขางาน

- สาขางาน การบัญชี
- สาขางาน การขาย
- สาขางาน การเลขานุการ
- สาขางาน คอมพิวเตอร์ธุรกิจ
- สาขางาน ธุรกิจค้าปลีก (ทวิภาคี)
- สาขางาน การประชาสัมพันธ์

1.3 ประเภทวิชา ศิลปกรรม จำนวน 1 สาขาวิชา

1.3.1 สาขาวิชา ศิลปกรรม จำนวน 3 สาขางาน

- สาขางาน วิจิตรศิลป์
- สาขางาน การออกแบบ
- สาขางาน เครื่องเคลือบดินเผา

2. ระดับประกาศนียบัตรวิชาชีพชั้นสูง (ปวส.) หลักสูตร 2 ปี

รับผู้ที่จบการศึกษาระดับ ปวช. และมัธยมศึกษาปีที่ 6 หลักสูตรประกาศนียบัตรวิชาชีพชั้นสูง พุทธศักราช 2546 มีประเภทวิชาและสาขาวิชาดังนี้

2.1 ประเภทวิชา คหกรรม จำนวน 3 สาขาวิชา

2.1.1 สาขาวิชา เทคโนโลยีผ้าและเครื่องแต่งกาย

- สาขางาน การตัดเย็บเสื้อผ้าสตรีขั้นสูง

2.1.2 สาขาวิชา อาหารและโภชนาการ

- สาขางาน การประกอบอาหาร

2.1.3 สาขาวิชา การบริหารงานคหกรรมศาสตร์

- สาขางาน ธุรกิจงานประดิษฐ์ (ปีการศึกษา 2554)
- สาขางาน การจัดการคหกรรมโรงแรม (ปีการศึกษา 2555)

2.2 ประเภทวิชา บริหารธุรกิจ จำนวน 5 สาขาวิชา

2.2.1 สาขาวิชา การบัญชี

2.2.2 สาขาวิชา การเลขานุการ

2.2.3 สาขาวิชา การตลาด

2.2.4 สาขาวิชา คอมพิวเตอร์ธุรกิจ

- สาขางาน การพัฒนาเว็บเพ็จ
- สาขางาน การพัฒนาโปรแกรม

2.2.5 สาขาวิชา การจัดการธุรกิจค้าปลีก (ทวิภาคี)

- สาขางาน ธุรกิจซูเปอร์เซนเตอร์
- สาขางาน การบริหารงานธุรกิจค้าปลีกสินค้าเฉพาะอย่าง

2.3 ประเภทวิชา เทคโนโลยีสารสนเทศและการสื่อสาร จำนวน 1 สาขาวิชา

2.3.1 สาขาวิชา เทคโนโลยีสารสนเทศ

วิทยาลัยอาชีวศึกษาลำปาง

ข้อมูลบุคลากร ประจำปีงบประมาณ พ.ศ. 2555

รายการ	จำนวน			ระดับตำแหน่ง										ระดับการศึกษา			
				พนง.ราชการ		ครูผู้ช่วย		คศ.1		คศ.2		คศ.3		เอก	โท	ตรี	ต่ำกว่า
	ชาย	หญิง	รวม	ชาย	หญิง	ชาย	หญิง	ชาย	หญิง	ชาย	หญิง	ชาย	หญิง				
1. ผู้บริหาร	2	3	5							1	1	1	2	1	4		
รวมผู้บริหาร	2	3	5							1	1	1	2	1	4		
2. ข้าราชการครูผู้สอน																	
สาขาวิชาคหกรรม																	
สาขางานตัดเย็บเสื้อผ้า		5	5								4		1			5	
สาขางานอาหารและโภชนาการ		8	8								5		3		1	7	
สาขางานคหกรรมทั่วไป		5	5								4		1		2	3	
สาขาวิชาพณิชยการ																	
สาขาวิชาพณิชยการ	1	4	5							1	4				3	2	
สาขางานการบัญชี		10	10								9		1		5	5	
สาขางานการเลขานุการ		8	8								7		1		3	5	
สาขางานการตลาด	2	4	6					1			3	1	1		4	2	
สาขางานคอมพิวเตอร์ธุรกิจ	2	3	5						1	2	2				4	1	
สาขางานการจัดการธุรกิจค้าปลีก		2	2								2				2		
สาขาวิชาศิลปกรรม																	
สาขางานวิจิตรศิลป์	4		4							1		3			1	3	
สาขางานการออกแบบ	1	1	2							1			1			2	
สาขางานเครื่องเคลือบดินเผา	1	1	2									1	1			2	
สาขาวิชาพื้นฐาน																	
แผนกวิชาสามัญสัมพันธ์	5	5	10					1		4	2		3		7	3	
สาขาวิชาเทคโนโลยี-สารสนเทศและการสื่อสาร																	
สาขาวิชาเทคโนโลยีสารสนเทศ	2		2							2					2		
รวมข้าราชการครูผู้สอน	18	56	74					2	1	11	42	5	13		34	40	

วิทยาลัยอาชีวศึกษาลำปาง

ข้อมูลบุคลากร ประจำปีงบประมาณ พ.ศ. 2555

รายการ	จำนวน			ระดับตำแหน่ง										ระดับการศึกษา			
	ชาย	หญิง	รวม	พนง.ราชการ		ครูผู้ช่วย		คศ.1		คศ.2		คศ.3		เอก	โท	ตรี	ต่ำกว่า
				ชาย	หญิง	ชาย	หญิง	ชาย	หญิง	ชาย	หญิง	ชาย	หญิง				
3. ข้าราชการพลเรือน																	
เจ้าหน้าที่งานการเงิน		1	1													1	
รวมข้าราชการพลเรือน		1	1													1	
4. ลูกจ้างประจำ																	
นักการภารโรง																	
หัวหน้าหมวดอาคารสถานที่	1		1														1
คนงาน	1		1														1
ยาม	2		2														2
หัวหน้าหมวดรถยนต์	1		1														1
พนักงานขับรถ	1		1														1
พนักงานพัสดุ																	
ผู้ช่วยนายภาษาจีน																	
พนักงานพิมพ์ดีดชั้น 3		1	1													1	
รวมลูกจ้างประจำ	6	1	7													1	6
5. พนักงานราชการ																	
พนักงานราชการครู		2	2		2											2	
รวมพนักงานราชการ		2	2		2											2	
6. ลูกจ้างชั่วคราว																	
เจ้าหน้าที่	1	23	24													20	4
คนงาน	11	1	12														12
รวมลูกจ้างชั่วคราว	12	24	36													20	16
7. ครูจ้างสอน																	
ครูจ้างสอน	4	17	21													21	
รวมครูจ้างสอน	4	17	21													21	
รวมทั้งสิ้น	42	104	##					2	1	12	43	6	15	1	38	85	22

ที่มา : งานบุคลากร มิถุนายน 2554

ข้อมูลนักเรียน นักศึกษา
ประจำปีงบประมาณ พ.ศ. 2555

สาขาวิชา/สาขางาน	ภาคเรียนที่ 2 ปีการศึกษา 2554										รวม
	ปวช.				ปวส.			ปริญญาตรี			
	ปี 1	ปี 2	ปี 3	รวม	ปี 1	ปี 2	รวม	ปี 1	ปี 2	รวม	
ประเภทวิชาคหกรรม											
สาขางานการออกแบบเสื้อผ้า	9	84	14	107	-	-	-	-	-	-	107
สาขางานอาหารและโภชนาการ	97	60	49	206	-	-	-	-	-	-	206
สาขางานศิลปกรรมการผลิต	15	12	14	41	-	-	-	-	-	-	41
สาขาวิชาอาหารและโภชนาการ (การประกอบอาหาร)		-	-	-	44	38	82	-	-	-	82
สาขาวิชาการบริหารงานคหกรรมศาสตร์(ธุรกิจงานประดิษฐ์)		-	-	-	12	13	25	-	-	-	25
รวม	*121*	*156*	*77*	*354*	*56*	*51*	*107*	-	-	-	*461*
ประเภทวิชาศิลปกรรม											
สาขางานวิจิตรศิลป์	41	27	29	97	-	-	-	-	-	-	97
สาขางานการออกแบบ	38	32	23	93	-	-	-	-	-	-	93
สาขางานเครื่องเคลือบดินเผา	5	9	6	20	-	-	-	-	-	-	20
รวม	*84*	*68*	*58*	*210*	-	-	-	-	-	-	*210*
ประเภทวิชาพณิชยการ											
สาขางานการบัญชี	226	160	153	539	-	-	-	-	-	-	539
สาขางานการเลขานุการ	109	106	101	316	-	-	-	-	-	-	316
สาขางานการขาย	90	89	67	246	-	-	-	-	-	-	246
สาขางานคอมพิวเตอร์ธุรกิจ	163	121	126	410	-	-	-	-	-	-	410
สาขางานการประชาสัมพันธ์	37	30	23	90	-	-	-	-	-	-	90
สาขางานคอมพิวเตอร์ธุรกิจ (เรือนจำ)	-	-	-	-	-	-	-	-	-	-	-
สาขาวิชาการบัญชี		-	-	-	168	158	326	-	-	-	326
สาขาวิชาการบัญชี(พิเศษ)		-	-	-	40	25	65	-	-	-	65
สาขาวิชาการตลาด		-	-	-	88	48	136	-	-	-	136
สาขาวิชาการตลาด(พิเศษ)		-	-	-	41	25	66	-	-	-	66
สาขาวิชาการเลขานุการ		-	-	-	36	23	59	-	-	-	59
สาขาวิชาคอมพิวเตอร์ธุรกิจ (การพัฒนาเว็บเพจ)		-	-	-	90	37	127	-	-	-	127
สาขาวิชาธุรกิจรับจัดงาน		-	-	-	-	-	-	-	-	-	-
รวม	*625*	*506*	*470*	*1,601*	*463*	*316*	*779*	-	-	-	*2,380*
หวิภาคี											
สาขางานธุรกิจค้าปลีก	40	19	9	68	-	-	-	-	-	-	68
สาขาวิชาการจัดการธุรกิจค้าปลีก		-	-	-	28	15	43	-	-	-	43
สาขาวิชาเทคโนโลยีผ้าและเครื่องแต่งกาย(การตัดเย็บเสื้อผ้าสตรีขั้นสูง)			-	-	22	20	42	-	-	-	42
รวม	*40*	*19*	*9*	*68*	*50*	*35*	*85*	-	-	-	*153*
ประเภทวิชาเทคโนโลยีสารสนเทศและการสื่อสาร											
สาขาวิชาเทคโนโลยีสารสนเทศ		-	-	-	46	70	116	-	-	-	116
รวม		-	-	-	*46*	*70*	*116*	-	-	-	*116*
รวมทั้งสิ้น	870	749	614	2,233	615	472	1,087	-	-	-	3,320

ที่มา : งานทะเบียน ณ วันที่ 10 มิถุนายน 2554

เป้าหมายนักเรียน นักศึกษา

ประจำปีงบประมาณ พ.ศ. 2555

สาขาวิชา/สาขางาน	ภาคเรียนที่ 1 ปีการศึกษา 2555										รวม
	ปวช.				ปวส.			ปริญญาตรี			
	ปี 1	ปี 2	ปี 3	รวม	ปี 1	ปี 2	รวม	ปี 1	ปี 2	รวม	
ประเภทวิชาคหกรรม											
สาขางานการออกแบบเสื้อผ้า	20	9	84	113	-	-	-	-	-	-	113
สาขางานอาหารและโภชนาการ	80	97	60	237	-	-	-	-	-	-	237
สาขางานศิลปกรรมการผลิต	-	15	12	27	-	-	-	-	-	-	27
สาขางานศิลปกรรมเพื่อการโรงแรม	20										
สาขางานการออกแบบเสื้อผ้า (ศูนย์สงเคราะห์สตรีฯ)				-							-
สาขางานตัดเย็บเสื้อผ้า (ศูนย์สงเคราะห์สตรีฯ)				-							-
สาขาวิชาอาหารและโภชนาการ (การประกอบอาหาร)				-	30	38	68	-	-	-	68
สาขาวิชาการบริหารงานคหกรรมศาสตร์(ธุรกิจงานประดิษฐ์)						13	13				13
สาขาวิชาการบริหารงานคหกรรมศาสตร์(การจัดการคหกรรมโรงแรม)				-	15	-	15				15
รวม	*120*	*121*	*156*	*377*	*45*	*51*	*96*	-	-	-	*473*
ประเภทวิชาศิลปกรรม											
สาขางานวิจิตรศิลป์	30	41	27	98	-	-	-	-	-	-	98
สาขางานการออกแบบ	30	38	32	100	-	-	-	-	-	-	100
สาขางานเครื่องเคลือบดินเผา	20	5	9	34	-	-	-	-	-	-	34
รวม	*80*	*84*	*68*	*232*	-	-	-	-	-	-	*232*
ประเภทวิชาพณิชยการ											
สาขางานการบัญชี	160	226	160	546	-	-	-	-	-	-	546
สาขางานการเลขานุการ	80	109	106	295	-	-	-	-	-	-	295
สาขางานการขาย	80	90	89	259	-	-	-	-	-	-	259
สาขางานคอมพิวเตอร์ธุรกิจ	120	163	121	404	-	-	-	-	-	-	404
สาขางานการประชาสัมพันธ์	40	37	30	107	-	-	-	-	-	-	107
สาขางานคอมพิวเตอร์ธุรกิจ (เรือนจำ)		-	-	-							-
สาขาวิชาการบัญชี	-		-	-	120	158	278	-	-	-	278
สาขาวิชาการบัญชี(พิเศษ)	-		-	-	30	25	55	-	-	-	55
สาขาวิชาการตลาด	-		-	-	60	48	108	-	-	-	108
สาขาวิชาการตลาด(พิเศษ)	-		-	-	30	25	55	-	-	-	55
สาขาวิชาการเลขานุการ	-		-	-	30	23	53	-	-	-	53
สาขาวิชาคอมพิวเตอร์ธุรกิจ (สาขางานการพัฒนาเว็บเพจ)			-	-	30	37	67	-	-	-	67
สาขาวิชาคอมพิวเตอร์ธุรกิจ (สาขางานการพัฒนาโปรแกรม)			-		30	-	30				30
รวม	*480*	*625*	*506*	*1,611*	*330*	*316*	*646*	-	-	-	*2,257*
ทวิภาคี											
สาขางานธุรกิจค้าปลีก	*20*	40	19	79	-	-	-	-	-	-	79
สาขาวิชาการจัดการธุรกิจค้าปลีก (การบริหารงานธุรกิจค้าปลีกเฉพาะอย่าง)	-		-	-	15	15	30	-	-	-	30
สาขาวิชาเทคโนโลยีผ้าและเครื่องแต่งกาย(การตัดเย็บเสื้อผ้าสตรีขั้นสูง)				-	15	20	35	-	-	-	35
รวม	*20*	*40*	*19*	*79*	*30*	*35*	*65*	-	-	-	*144*
ประเภทวิชาเทคโนโลยีสารสนเทศและการสื่อสาร											
สาขาวิชาเทคโนโลยีสารสนเทศ	-			-	40	70	110	-	-	-	110
รวม	-			-	*40*	*70*	*110*	-	-	-	*110*
รวมทั้งสิ้น	700	870	749	2,299	445	472	917	-	-	-	3,216

ที่มา : ทะเบียน ณ วันที่ 10 มิถุนายน 2554

วิเคราะห์ความเชื่อมโยงยุทธศาสตร์

นโยบายรัฐบาล	ยุทธศาสตร์กระทรวงศึกษาธิการ	ยุทธศาสตร์ สอศ.	ยุทธศาสตร์วิทยลัยอาชีวศึกษาลำปาง
1. เร่งพัฒนาคุณภาพการศึกษา	5. ปฏิรูปหลักสูตรการศึกษาแห่งชาติ	22 P ปฏิรูปหลักสูตรการศึกษาแห่งชาติ	**ยุทธศาสตร์ที่ 1 พัฒนาคุณภาพผู้เรียน**
โดยการปฏิรูประบบความรู้		7 F ปฏิรูปหลักสูตรการศึกษาแห่งชาติ	1. กลยุทธ์น้ำเหนือ
ของสังคมไทย	6. วิจัยศักยภาพพื้นที่	1 P วิจัยศักยภาพพื้นที่	2. กลยุทธ์ Young Blood
	9. พัฒนาผู้นำตามธรรมชาติ	5 P พัฒนาผู้นำตามธรรมชาติ	3. กลยุทธ์อิคคิวซัง
		1 F พัฒนาผู้นำตามธรรมชาติ	**ยุทธศาสตร์ที่ 3 พัฒนาคุณภาพการบริหารจัดการ**
	16. มัธยมศึกษาเชิงปฏิบัติการ		กลยุทธ์ ประตู่บาน
	20. จัดทำแผนยุทธศาสตร์	1 P จัดทำแผนยุทธศาสตร์	**ยุทธศาสตร์ที่ 4 พัฒนาคุณภาพแหล่งการเรียนรู้**
			กลยุทธ์ วิทยาลัยน่าอยู่
2. สร้างโอกาสทางการศึกษา	2. กองทุน กรอ.	3 P การเทียบระดับการศึกษา	**ยุทธศาสตร์ที่ 3 พัฒนาคุณภาพการบริหารจัดการ**
กระจายโอกาส ทางการศึกษา	3. กองทุนตั้งตัวได้	1 P 1 อำเภอ 1 ทุน	กลยุทธ์ ประตู่บาน
ในสังคมไทย	8. สนับสนุนค่าใช้จ่ายการจัดศึกษาตั้งแต่	1 F กองทุนตั้งตัวได้	
	แรกเกิดจนจบการศึกษาขั้นพื้นฐาน	1 F สนับสนุนค่าใช้จ่ายการจัดศึกษา	
	12. เทียบระดับการศึกษา	ตั้งแต่แรกเกิดจนจบการศึกษา	
	14. 1 อำเภอ 1 ทุน	ขั้นพื้นฐาน	

วิเคราะห์ความเชื่อมโยงยุทธศาสตร์

นโยบายรัฐบาล	ยุทธศาสตร์กระทรวงศึกษาธิการ	ยุทธศาสตร์ สอศ.	ยุทธศาสตร์วิทยลัยอาชีวศึกษาลำปาง
3. ปฏิรูปครู ยกฐานะครูให้เป็น	1. กองทุนพัฒนา (คุณภาพชีวิตครู)	10 P ครูคลังสมอง	**ยุทธศาสตร์ที่ 2 พัฒนาคุณภาพครู**
วิชาชีพขั้นสูง อย่างแท้จริง	4. ครูคลังสมอง	1 F ครูคลังสมอง	กลยุทธ์ ครูโดราเอมอน (Dora'emon)
	7. ปฏิรูปเงินเดือนและค่าตอบแทน		
4. จัดการศึกษาขั้นอุดมศึกษาและ	11. ศูนย์ฝึกอาชีพชุมชน	2 F ศูนย์ฝึกอาชีพชุมชน	**ยุทธศาสตร์ที่ 4 พัฒนาคุณภาพแหล่งการเรียนรู้**
อาชีวศึกษาให้สอดคล้องกับ	18. พัฒนาระบบบริหารวิสาหกิจ	2 F พัฒนาระบบบริหารวิสาหกิจ	กลยุทธ์ Vocation Pizzazz Center บริการอาชีพ
ตลาดแรงงานทั้งในเชิงปริมาณ	เพื่อการศึกษา	เพื่อการศึกษา	
และคุณภาพ			
5. เร่งพัฒนาการใช้เทคโนโลยี	10.เครือข่ายเทคโนโลยีสารสนเทศ	7 P พัฒนาการศึกษาผ่านระบบ	**ยุทธศาสตร์ที่ 1 พัฒนาคุณภาพผู้เรียน**
สารสนเทศเพื่อการศึกษาให้ทัดเทียม	เพื่อการศึกษา (Ned Net)	เทคโนโลยีสารสนเทศ	กลยุทธ์ม้าไม้
กับนานาชาติ	13.จัดการเรียนการสอน	1 F จัดการเรียนการสอนโดยใช้	
	โดยใช้คอมพิวเตอร์ Tablet	คอมพิวเตอร์ Tablet	
	19.พัฒนาการศึกษาผ่านระบบ	2 F พัฒนาการศึกษาผ่านระบบ	
	เทคโนโลยีสารสนเทศ	เทคโนโลยีสารสนเทศ	
6. สนับสนุนการวิจัยและพัฒนา	15.ถ่ายทอดผลงานวิจัย	8 P ถ่ายทอดผลงานวิจัย	**ยุทธศาสตร์ที่ 2 พัฒนาคุณภาพครู**
เพื่อสร้างทุนปัญญาของชาติ			กลยุทธ์ ครูโดราเอมอน (Dora'emon)

วิเคราะห์ความเชื่อมโยงยุทธศาสตร์

นโยบายรัฐบาล	ยุทธศาสตร์กระทรวงศึกษาธิการ	ยุทธศาสตร์ สอศ.	ยุทธศาสตร์วิทยลัยอาชีวศึกษาลำปาง
7. เพิ่มขีดความสามารถ	17. เตรียมความพร้อมสู่ประชาคมโลก	4 F เตรียมความพร้อมสู่ประชาคมโลก	**ยุทธศาสตร์ที่ 1 พัฒนาคุณภาพผู้เรียน**
ของทรัพยากรมนุษย์เพื่อรองรับ			กลยุทธ์ Young Blood
การเปิดเสรีประชาคมอาเซียน			

วิสัยทัศน์และพันธกิจ สำนักงานคณะกรรมการการอาชีวศึกษา

วิสัยทัศน์

สำนักงานคณะกรรมการการอาชีวศึกษา เป็นองค์กรหลักที่มุ่งมั่นผลิตและพัฒนากำลังคนอาชีวศึกษาให้มีคุณภาพและมาตรฐาน สอดคล้องกับการพัฒนาเศรษฐกิจและสังคม ส่งผลต่อการเพิ่มขีดความสามารถในการแข่งขันของประเทศ

พันธกิจ

จัดการอาชีวศึกษาและฝึกอบรมวิชาชีพให้มีคุณภาพมาตรฐาน ขยายโอกาสทางการศึกษาวิชาชีพอย่างทั่วถึงและเสมอภาค วิจัย สร้างนวัตกรรม พัฒนาองค์ความรู้ เพื่อการพัฒนาอาชีพ

ภารกิจและนโยบาย

ในการผลักดันให้วิสัยทัศน์และพันธกิจบรรลุตามเป้าหมายนั้น สำนักงานคณะกรรมการการอาชีวศึกษาได้กำหนดยุทธศาสตร์ไว้ 6 ยุทธศาสตร์ 35 กลยุทธ์ ดังนี้

ยุทธศาสตร์ที่ 1 : การพัฒนาการจัดการอาชีวศึกษาและการฝึกอบรมวิชาชีพให้มีคุณภาพมาตรฐาน

สำนักงานคณะกรรมการการอาชีวศึกษามีภารกิจเกี่ยวกับการจัดการอาชีวศึกษา และการฝึกอบรมวิชาชีพโดยคำนึงถึงคุณธรรมและความเป็นเลิศทางวิชาชีพ การพัฒนาการจัดการอาชีวศึกษาและฝึกอบรมวิชาชีพ จะเน้นการผลิตกำลังคนให้มีคุณภาพมาตรฐาน มีเส้นทางอาชีพที่ชัดเจน เพื่อสนับสนุนขีดความสามารถในการแข่งขันของประเทศ ตลอดจนให้มีการรับรองสมรรถนะของบุคคล ในการประกอบอาชีพ เสริมสร้างทักษะการเป็นผู้ประกอบการ และสร้างค่านิยมที่ดีต่อการอาชีวศึกษา โดยมีเป้าประสงค์ให้ผู้สำเร็จอาชีวศึกษาและการฝึกอบรมวิชาชีพมีคุณภาพมาตรฐาน มีงานทำและดำรงชีวิตอย่างมีความสุขในสังคม โดยมีกลยุทธ์หลักคือ

1. พัฒนาครูและบุคลากรอาชีวศึกษา
2. เร่งรัดพัฒนาคุณภาพและสมรรถนะผู้เรียน
3. สร้างมาตรฐานและพัฒนาหลักสูตร กระบวนการเรียนการสอน และการวัดและประเมินผล
4. ส่งเสริมการประกันคุณภาพสถานศึกษา

5. ส่งเสริมคุณธรรม จริยธรรม และจรรยาบรรณวิชาชีพ
6. พัฒนาสถานศึกษาและสถาบันการอาชีวศึกษาให้ได้มาตรฐาน มีความเป็นเลิศทางวิชาชีพ
7. สร้างเสริมประสบการณ์วิชาชีพ ปลูกจิตอาสา ด้วยการบริการสังคม
8. ส่งเสริมให้นำเทคโนโลยีสารสนเทศ สื่อ นวัตกรรม มาใช้ในการเรียนการสอน เสริมสร้างทักษะการเป็นผู้ประกอบการ
9. สร้างภาพลักษณ์ที่ดีต่อการอาชีวศึกษา

ยุทธศาสตร์ที่ 2 : สร้างเครือข่ายและส่งเสริมความร่วมมือ

การผลิตและพัฒนากำลังคนให้ตรงตามความต้องการของประเทศ ต้องได้รับร่วมมือกับองค์กรที่ต้องการใช้กำลังคน ตั้งแต่ภาคการผลิต เอกชน รัฐวิสาหกิจ และชุมชน เพื่อสร้างเครือข่ายความร่วมมือในการจัดการอาชีวศึกษาทั้งในและต่างประเทศ นำไปสู่การกำหนดหลักสูตร กระบวนการจัดการเรียนการสอนในการผลิตกำลังคนได้ตรงกับความต้องการภาคการผลิตและความต้องการของผู้ใช้ โดยมีเป้าประสงค์ เพื่อผลิตและพัฒนากำลังคนสอดคล้องกับความต้องการของตลาดแรงงานและท้องถิ่น และมีกลยุทธ์ คือ

1. ส่งเสริมและสนับสนุนความร่วมมือในการจัดอาชีวศึกษาและการฝึกอบรมวิชาชีพทั้งในและต่างประเทศ
2. สร้างความเข้มแข็งในการสร้างเครือข่าย และความร่วมมือในการจัดอาชีวศึกษา และการฝึกอบรมวิชาชีพ
3. พัฒนาฐานข้อมูลความร่วมมือ
4. พัฒนาศูนย์กำลังคนอาชีวศึกษา
5. ประสาน ส่งเสริมและสนับสนุน การจัดการอาชีวศึกษาและการฝึกอบรมวิชาชีพของสถานศึกษา เอกชน สถานประกอบการ และเครือข่าย

ยุทธศาสตร์ที่ 3: พัฒนาระบบบริหารจัดการอาชีวศึกษา

คุณภาพของการอาชีวศึกษา มีระบบการบริหารจัดการอาชีวศึกษาองค์ประกอบที่สำคัญที่สุดที่จะส่งผลต่อคุณภาพการปฏิรูประบบราชการ พระราชกฤษฎีกาว่าด้วยหลักเกณฑ์และวิธีการบริหารกิจการบ้านเมืองที่ดี พ.ศ. 2546 และนำแนวทางการพัฒนาคุณภาพการบริหารจัดการภาครัฐ (Public Sector Management Quality Award : PMQA) ซึ่งเป็นเครื่องมือในการพัฒนาองค์กรไปสู่ความเป็นเลิศ ในขณะที่กฎหมายการอาชีวศึกษาได้ระบุถึงการจัดตั้งสถาบันการอาชีวศึกษา ซึ่งต้องมีการพัฒนาระบบการบริหารและ

จัดการในรูปแบบสถาบันการอาชีวศึกษาควบคู่ไปด้วย อีกทั้งจากการประกาศใช้กฎหมายการอาชีวศึกษาดังกล่าว มีผลให้ต้องสร้างกฎหมาย กฎระเบียบต่าง ๆ เพื่อนำไปสู่การปฏิบัติ ดังนั้นเพื่อให้การพัฒนาระบบบริหารและจัดการอาชีวศึกษาเป็นไปอย่างมีประสิทธิภาพ จึงได้กำหนดกลยุทธ์ไว้ดังนี้

1. จัดและพัฒนาโครงสร้างการบริหารงานให้เป็นไปตาม กฎหมายการอาชีวศึกษาและกฎหมายอื่นที่เกี่ยวข้อง
2. พัฒนาระบบบริหารจัดการ ตามหลักเกณฑ์คุณภาพการบริหารจัดการภาครัฐและธรรมาภิบาล
3. พัฒนากฎหมาย กฎ ระเบียบ ข้อบังคับ
4. กระจายอำนาจการบริหารจัดการสู่สถานศึกษาและสถาบัน
5. ผลักดันการจัดตั้งสถาบันการอาชีวศึกษา
6. พัฒนาระบบติดตามและประเมินผลให้มีประสิทธิภาพ
7. พัฒนาระบบการตรวจสอบภายในให้มีประสิทธิภาพ
8. ส่งเสริมการนำเทคโนโลยีสารสนเทศเพื่อการบริหารจัดการและการให้บริการ
9. เสริมสร้างสวัสดิการและขวัญกำลังใจ

ยุทธศาสตร์ที่ 4 : ขยายโอกาสทางการศึกษาวิชาชีพและส่งเสริมการเรียนรู้ตลอดชีวิต

มุ่งเน้นการเพิ่มโอกาสทางการศึกษาวิชาชีพ ให้ประชาชนทุกคนมีโอกาสเข้าถึงการศึกษาด้านวิชาชีพที่มีคุณภาพมาตรฐานอย่างต่อเนื่องตลอดชีวิต ทั้งการศึกษาในระบบ การศึกษานอกระบบ และการศึกษาตามอัธยาศัย โดยมีจุดมุ่งหมายให้ครอบคลุมประชาชนทุกเพศทุกวัย และกลุ่มเป้าหมายทั้งเด็ก เยาวชน วัยแรงงาน สตรี ผู้สูงอายุ โดยเฉพาะผู้ยากไร้ ด้อยโอกาส คนพิการ ผู้ห่างไกลทุรกันดารและชนกลุ่มน้อย มีกลยุทธ์ดังนี้

1. ส่งเสริมและพัฒนาการจัดอาชีวศึกษาและการฝึกอบรมวิชาชีพ ด้วยรูปแบบที่หลากหลาย ทั้งในระบบ นอกระบบ และทวิภาคี
2. ส่งเสริมและพัฒนาอาชีพให้ประชาชนในการสร้างงานสร้างรายได้
3. จัดการศึกษาวิชาชีพแก่ผู้ด้อยโอกาส คนพิการ ผู้สูงอายุ
4. ส่งเสริมให้มีการสร้างรายได้ระหว่างเรียน

ยุทธศาสตร์ที่ 5 : จัดอาชีวศึกษาเพื่อสร้างเสริมความมั่นคงของรัฐ

ส่งเสริมการจัดการศึกษาในจังหวัดชายแดน ให้เป็นกลไกเสริมสร้างความสมานฉันท์ สันติวิธี วิถีประชาธิปไตย บนพื้นฐานความหลากหลายทางวัฒนธรรม และความเป็นอัตลักษณ์ของแต่ละพื้นที่ มีความร่วมมือระหว่างประเทศด้านการศึกษา แลกเปลี่ยนความรู้ พัฒนาวิชาการ/วิชาชีพ เตรียมความพร้อมรองรับการเปิดเสรีการค้าในอนาคต โดยหวังผลให้ประเทศไทยเป็นศูนย์กลางการศึกษาวิชาชีพในภูมิภาค โดยเฉพาะสาขาที่มีศักยภาพและความพร้อม ประกอบไปด้วยกลยุทธ์ ดังนี้

1. ส่งเสริมและพัฒนาการจัดอาชีวศึกษา และการฝึกอบรมวิชาชีพในเขตชายแดนภาคใต้
2. ส่งเสริมและพัฒนาการจัดอาชีวศึกษา และการฝึกอบรมวิชาชีพในพื้นที่ชายแดน และเขตพัฒนาพิเศษเฉพาะกิจ
3. ส่งเสริมและพัฒนาการจัดอาชีวศึกษา และการฝึกอบรมวิชาชีพตามโครงการพระราชดำริ
4. ส่งเสริมและพัฒนาการจัดอาชีวศึกษาร่วมกับประเทศเพื่อนบ้าน เพื่อสร้างความเข้าใจอันดี

ยุทธศาสตร์ ที่ 6 สนับสนุนการวิจัยและพัฒนาถ่ายทอดองค์ความรู้และเทคโนโลยี

เพื่อให้การอาชีวศึกษาเป็นองค์กรแห่งการเรียนรู้ ตั้งแต่การพัฒนาระบบการบริหารจัดการให้เอื้อต่อการเรียนรู้ การสร้างองค์ความรู้ และนวัตกรรมทางวิชาชีพ การเชื่อมโยงการวิจัยกับกระบวนการจัดการเรียนการสอนวิชาชีพ มีกลไกนำผลการวิจัยไปใช้ประโยชน์ได้จริง มีกลยุทธ์ ดังนี้

1. ส่งเสริมพัฒนาการวิจัย สร้างนวัตกรรม สิ่งประดิษฐ์ และการวิจัยเชิงนโยบาย การวิจัยเพื่อตอบสนองความต้องการของสถานประกอบการ
2. ส่งเสริมการนำองค์ความรู้ เทคโนโลยี และนวัตกรรม ไปใช้พัฒนาคุณภาพการบริหารจัดการและการเรียนการสอน
3. ส่งเสริมให้นำความรู้ เทคโนโลยี สิ่งประดิษฐ์ และนวัตกรรม ไปใช้พัฒนาอาชีพ จดสิทธิบัตรและพัฒนาสู่เชิงพาณิชย์
4. พัฒนาระบบบริหารจัดการ เครือข่ายงานวิจัย และการจัดการความรู้อาชีวศึกษา ทั้งในประเทศและระดับนานาชาติ

วิสัยทัศน์ พันธกิจ ยุทธศาสตร์ และปรัชญาของวิทยาลัยอาชีวศึกษาลำปาง

วิสัยทัศน์ (Vision)

เป็นผู้นำแห่งภูมิภาคในการจัดการอาชีวศึกษา

(Leadership of the region in Vocational Education Management.)

พันธกิจ (Mission)

1. จัดการเรียนการสอนด้านวิชาชีพให้มีคุณภาพตามมาตรฐานสากล

   (To quality the teaching and learning methods of vocational education to international standards.)

2. สร้างภาคีเครือข่ายความร่วมมือในการจัดการศึกษาด้านวิชาชีพ และให้บริการวิชาชีพแก่ชุมชนและสังคม

   (To build a network of cooperation partners in vocational education, and provide vocational services to the communities.)

3. ส่งเสริมและสนับสนุนบุคลากรให้มีการพัฒนาอย่างต่อเนื่อง

   (To promote and support the personals to have continuous improvement.)

4. ส่งเสริมให้มีการวิจัย สร้างนวัตกรรม พัฒนาองค์ความรู้เพื่อการพัฒนาวิชาชีพ

   (To facilitate the research works, create innovations and develop a knowledge for vocational development.)

5. สร้างโอกาสให้ผู้เรียนและผู้สนใจในการฝึกทักษะสมรรถนะ และความรู้ทางวิชาชีพเพื่อการเรียนรู้ตลอดชีวิต ในสังคมโลกาภิวัฒน์

   (To provide opportunities for students and other people who are interested in practicing the vocational capability skills and vocational knowledge for long-life education in globalization society.)

ยุทธศาสตร์วิทยาลัยอาชีวศึกษาลำปาง

ยุทธศาสตร์ที่ 1 พัฒนาคุณภาพผู้เรียน

1. กลยุทธ์น้ำเหนือ
2. กลยุทธ์ Young Blood
3. กลยุทธ์อิคคิวซัง
4. กลยุทธ์ม้าไม้

ยุทธศาสตร์ที่ 2 พัฒนาครู

1. กลยุทธ์ครูโดราเอมอน (Dora'emon)

ยุทธศาสตร์ที่ 3 การบริหารจัดการ

1. กลยุทธ์ประดู่บาน

ยุทธศาสตร์ที่ 4 พัฒนาคุณภาพแหล่งการเรียนรู้

1. กลยุทธ์วิทยาลัยน่าอยู่
2. กลยุทธ์ Vocation Pizzazz Center บริการอาชีพ

ปรัชญาวิทยาลัย

"คุณธรรมนำหน้า พัฒนาวิชาชีพ"

(Leading in Ethics and Developing Vocational Skills.)

อัตลักษณ์ (Identity) ; LVC

L =	Lustred Life	ชีวิตใส
V =	Virtuous Mind	ใจสว่าง
C =	Civilized Life	พลเมืองดี

เอกลักษณ์ (Uniqueness) = (Oneness)

นโยบาย 4 ปี

ปีการศึกษา 2554	:	หนึ่งใจเดียวกัน
: Academic Year 2011	:	Oneness
ปีการศึกษา 2555	:	สร้างสรรค์มาตรฐาน
: Academic Year 2012	:	Standard Creativity
ปีการศึกษา 2556	:	สานพลังสังคม
: Academic Year 2013	:	Harmony
ปีการศึกษา 2557	:	ร่มเย็นเป็นสุข
: Academic Year 2014	:	Happiness

วิทยาลัยอาชีวศึกษาลำปาง

แผนพัฒนาสถานศึกษา

ประจำปีงบประมาณ พ.ศ. 2555 - 2558

ลำดับ	ยุทธศาสตร์	เป้าประสงค์	กลยุทธ์
1	พัฒนาคุณภาพผู้เรียน	1. เพื่อสร้างผู้เรียนให้มีศักยภาพด้านวิชาการและวิชาชีพ	1. Young Blood
		2. เพื่อสร้างผู้เรียนให้มีความสามารถในเชิงแข่งขัน	2. อิคคิวซัง
		3. เพื่อสร้างผู้เรียนให้มีคุณลักษณะที่พึงประสงค์	3. ม้าไม้
2	พัฒนาคุณภาพครู	1. เพื่อพัฒนาศักยภาพด้านการสอน	1. ครูโดราเอมอน
		2. เพื่อพัฒนาทักษะวิชาชีพ	2. ม้าไม้
		3. เพื่อสร้างค่านิยมที่ดีงามในการเป็นครู	
3	พัฒนาคุณภาพการบริหารจัดการ	1. เพื่อพัฒนาระบบบริหารให้ได้มาตรฐาน	1. ประดู่บาน
		2. เพื่อให้เกิดการใช้ทรัพยากรอย่างคุ้มค่า	
		และเป็นประโยชน์	
		3. เพื่อพัฒนาคุณภาพชีวิตของบุคลากร	
4	พัฒนาคุณภาพแหล่งเรียนรู้	1. เป็นศูนย์กลางการจัดการศึกษาด้านอาชีพ	1. วิทยาลัยน่าอยู่
		2. ส่งเสริมการต่อยอดองค์ความรู้พัฒนาทักษะอาชีพ	2. Vocation
			Pizzazz Center

สรุปผลการดำเนินงาน วิทยาลัยอาชีวศึกษาลำปาง ประจำปีงบประมาณ 2554

ตารางที่ 1 รายจ่ายเงินงบประมาณ ประจำปีงบประมาณ 2554

ลำดับที่	รายการ	ที่ได้รับจัดสรร ปีงบประมาณ	จำนวนที่จ่ายจริง
1	เงินเดือน	32,519,128.12	32,519,128.12
2	ค่าจ้างประจำ	1,256,448.00	1,256,448.00
3	เงินเดือนพนักงานราชการ	290,060.00	290,060.00
4	ค่าตอบแทน		3,632,135.20
5	ค่าใช้สอย	10,630,100.00	2,012,254.91
6	ค่าวัสดุ		3,944,534.86
7	ค่าสาธารณูปโภค		1,041,113.10
8	ค่าครุภัณฑ์	-	-
9	ค่าที่ดินสิ่งก่อสร้าง	-	-
10	เงินอุดหนุน	22,500.00	22,500.00
11	รายจ่ายอื่น ๆ		
	รวมรายจ่าย	**44,718,236.12**	**44,718,174.19**

รูปที่ 1 กราฟแสดงงบประมาณที่ได้รับการจัดสรร

เปรียบเทียบกับรายจ่ายจริง จำแนกตามหมวดค่าใช้จ่าย ประจำปีงบประมาณ 2554

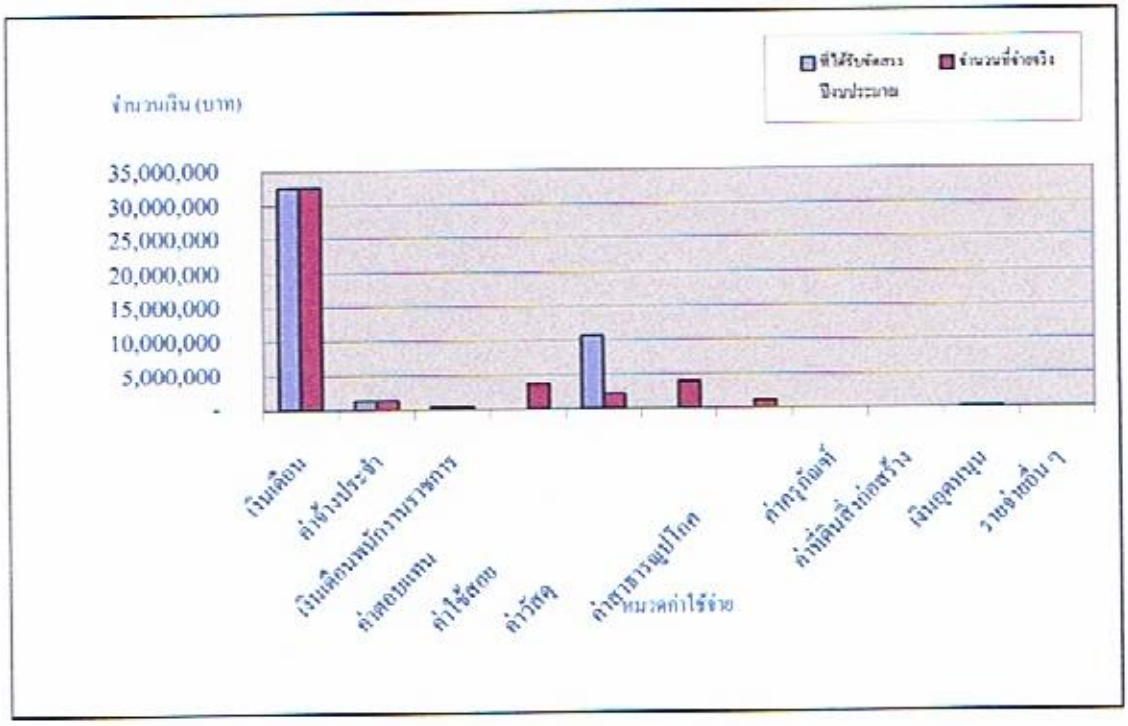

ตารางที่ 2 รายรับเงินรายได้สถานศึกษา ประจำปีงบประมาณ 2553 และ ปีงบประมาณ 2554

วิทยาลัยอาชีวศึกษาลำปาง

ลำดับที่	หมวดรายรับ	จำนวนเงิน
1	รายรับเงินบำรุงการศึกษา ปี 2553	8,004,535.66
2	รายรับเงินบำรุงการศึกษา ปี 2554	9,302,590.89
	รวมรายรับ	**17,307,126.55**

รูปที่ 2 กราฟแสดงรายรับเงินบำรุงการศึกษา ปีงบประมาณ 2553 และ ปีงบประมาณ 2554

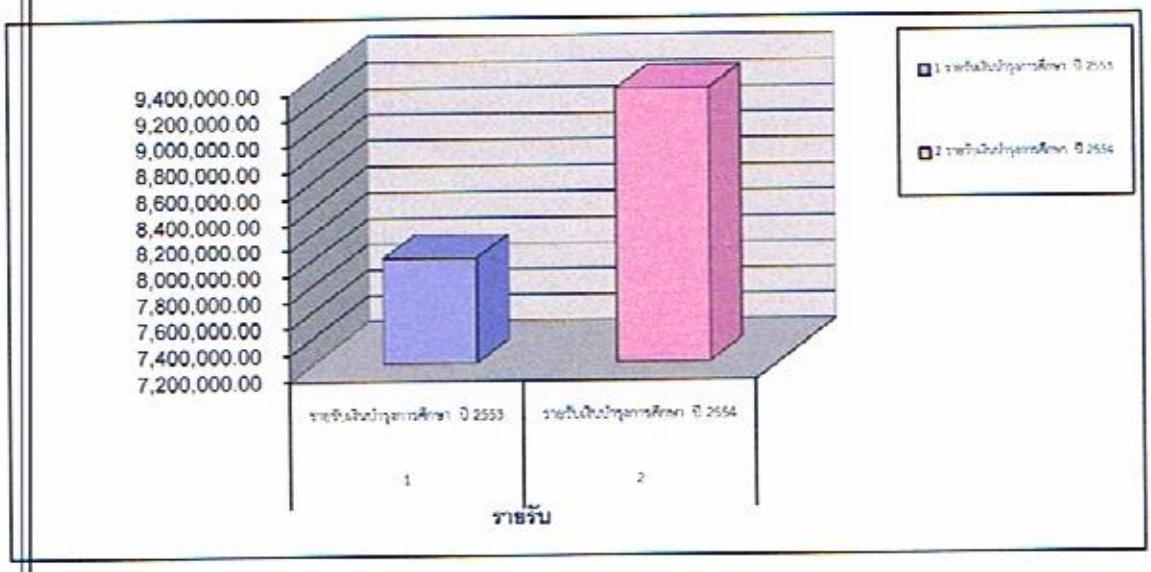

ตารางที่ 3 รายจ่ายเงินรายได้สถานศึกษา ประจำปีงบประมาณ 2554

วิทยาลัยอาชีวศึกษาลำปาง

ลำดับที่	หมวดรายจ่าย	จำนวนเงิน
1	ค่าจ้างชั่วคราว	68,748.00
2	ค่าตอบแทน	1,520,870.00
3	ค่าใช้สอย	843,512.41
4	ค่าสาธารณูปโภค	406,061.63
5	ค่าวัสดุ	3,083,760.71
6	ค่าครุภัณฑ์	550,580.00
7	ค่าที่ดินและสิ่งก่อสร้าง	370,648.60
8	รายจ่ายอื่น ๆ	1,603,697.75
	รวมรายจ่าย	**8,447,879.10**

รูปที่ 3 แผนภูมิแสดงอัตราร้อยละ รายจ่ายเงินบำรุงการศึกษา

จำแนกตามหมวดค่าใช้จ่าย ประจำปีงบประมาณ 2554

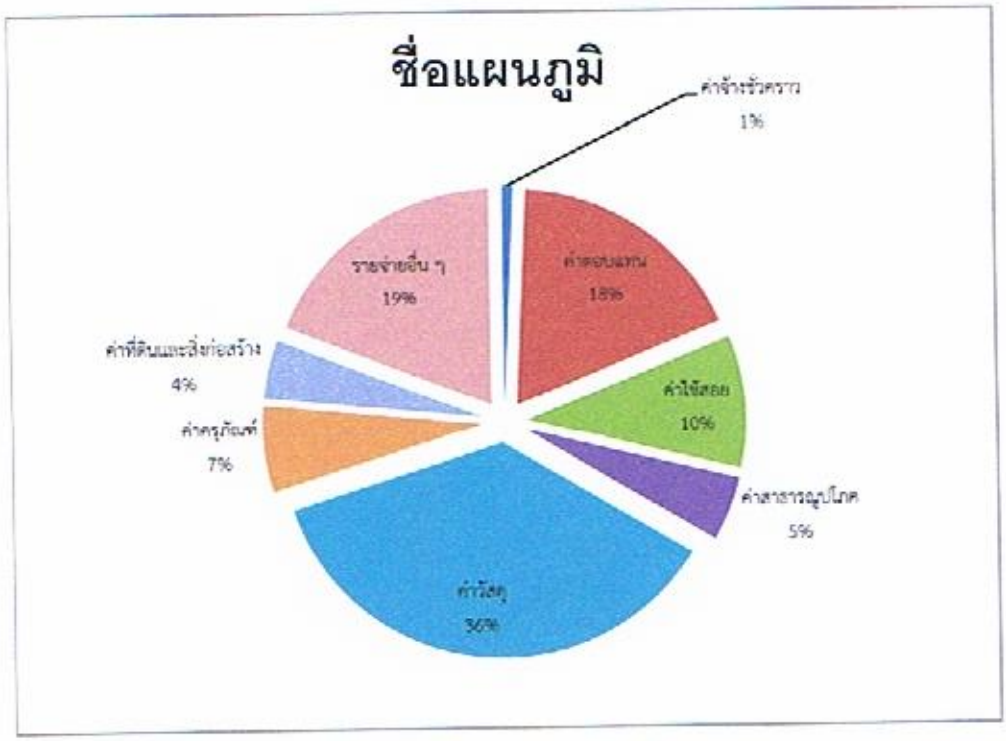

ตารางที่ 4 รายรับเงินอุดหนุนค่าใช้จ่ายในการจัดการศึกษาขั้นพื้นฐาน
ประจำปีงบประมาณ 2553 , ปีงบประมาณ 2554
วิทยาลัยอาชีวศึกษาลำปาง

ลำดับที่	หมวดรายรับ	จำนวนเงิน
1	รายรับเงินอุดหนุนการศึกษาขั้นพื้นฐาน 2553	20,605,285.00
2	รายรับเงินอุดหนุนการศึกษาขั้นพื้นฐาน 2554	21,389,430.00
	รวมรายรับ	**41,994,715.00**

รูปที่ 13 กราฟแสดงรายรับเงินอุดหนุนการศึกษาขั้นพื้นฐาน ปีงบประมาณ 2553 และ 2554

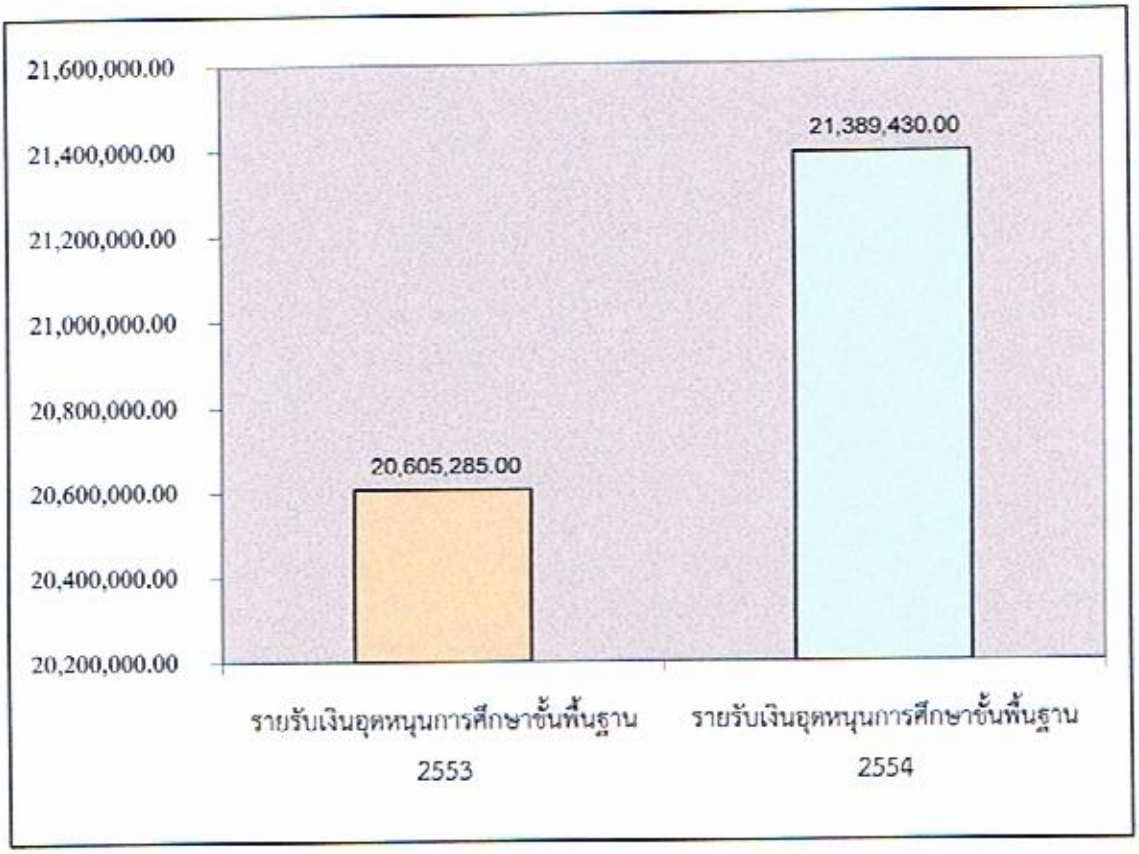

ตารางที่ 5 รายจ่ายเงินอุดหนุนการศึกษาขั้นพื้นฐาน
ประจำปีงบประมาณ 2554
วิทยาลัยอาชีวศึกษาลำปาง

ลำดับที่	หมวดรายจ่าย	จำนวนเงิน
1	ค่าจ้างชั่วคราว	4,685,601.00
2	ค่าตอบแทน	4,173,470.00
3	ค่าใช้สอย	1,000,825.30
4	ค่าสาธารณูปโภค	472,515.90
5	ค่าวัสดุ	730,596.15
6	ค่าครุภัณฑ์	2,171,500.00
7	ค่าที่ดินและสิ่งก่อสร้าง	-
8	รายจ่ายอื่น	258,049.61
	รวมรายจ่ายค่าจัดการเรียนการสอน	**13,492,557.96**
9	ค่าเครื่องแบบนักเรียน	1,966,500.00
10	ค่าอุปกรณ์การเรียน	972,440.00
11	ค่าหนังสือเรียน	4,326,755.66
12	ค่ากิจกรรมพัฒนาคุณภาพผู้เรียน	2,048,675.00
	รวมลำดับที่ 9 - 12	**9,314,370.66**
	รวมรายจ่ายจากเงินอุดหนุนการศึกษาขั้นพื้นฐาน	**22,806,928.62**

รูปที่ 5 แผนภูมิแสดงอัตราร้อยละ รายจ่ายเงินอุดหนุนการศึกษาขั้นพื้นฐาน
จำแนกตามหมวดค่าใช้จ่าย ประจำปีงบประมาณ 2554

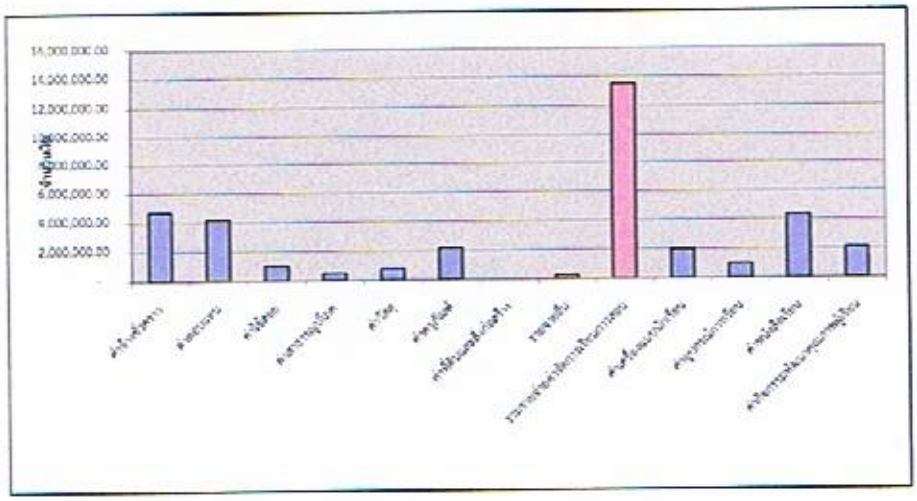

การจัดสรรงบประมาณรายจ่าย ประจำปีงบประมาณ พ.ศ. 2555 จำแนกตามผลผลิต

ที่	งบรายจ่าย	ผลผลิต ปวช.	ผลผลิต ปวส.	ผลผลิต ระยะสั้น	ผลผลิตโครงการ Fix it Center	รวม
1	งบบุคลากร					
	- เงินเดือน		31,900,000.00			31,900,000.00
	- เงินประจำตำแหน่ง		1,690,000.00			1,690,000.00
	- เงินวิทยฐานะ		3,680,000.00			3,680,000.00
	- ค่าจ้างประจำ		1,147,000.00			1,147,000.00
	- เงินเดือนพนักงานราชการ		356,000.00			356,000.00
	- ค่าจ้างชั่วคราว		-			-
	- เงินเพิ่มค่าครองชีพ ข้าราชการ		23,000.00			23,000.00
	- เงินเพิ่มค่าครองชีพ พนักงานราชการ		3,000.00			3,000.00
	- เงินค่าตอบแทนรายเดือน ข้าราชการ		130,000.00			130,000.00
	- เงินค่าตอบแทนรายเดือน ลูกจ้างประจำ		13,000.00			13,000.00
	รวม	-	**38,942,000.00**			**38,942,000.00**
2	งบดำเนินงาน					
	- ค่าตอบแทน ใช้สอยและวัสดุ	4,120,000.00	3,450,000.00	25,000.00	290,000.00	7,885,000.00
	- ค่าสาธารณูปโภค		1,150,000.00			1,150,000.00
	รวม	**4,120,000.00**	**4,600,000.00**	**25,000.00**	**290,000.00**	**9,035,000.00**
3	งบลงทุน					
	- ครุภัณฑ์					
	- ค่าที่ดินและสิ่งก่อสร้าง					
	รวม					
4	งบอุดหนุน					
	- การจัดการศึกษาขั้นพื้นฐาน 15 ปี	26,375,421.23				26,375,421.23
	- ผลงานวิจัยเพื่อถ่ายทอดเทคโนโลยี		180,000.00			180,000.00
	- อื่น ๆ					
	รวม	**26,375,421.23**	**180,000.00**			**26,555,421.23**
5	รายจ่ายอื่น					
	- สำรองจ่ายกรณีฉุกเฉินหรือจำเป็น					
	รวม					
	รวมทั้งสิ้น	**30,495,421.23**	**43,722,000.00**	**25,000.00**	**290,000.00**	**74,532,421.23**

แบบฟอร์ม 12

การจัดสรรงบประมาณรายได้สถานศึกษา ปีงบประมาณ พ.ศ. 2555 จำแนกตามผลผลิต

ที่	งบรายจ่าย	ผลผลิต ปวช.	ผลผลิต ปวส.	ผลผลิต ระยะสั้น	ผลผลิต.....	ผลผลิต.....	ผลผลิต.....	ผลผลิต.....	รวม
1	งบบุคลากร								
	- เงินเดือน								
	- เงินวิทยฐานะ								
	- ค่าจ้างประจำ								
	- ค่าตอบแทนพนักงานราชการ								
	- ค่าจ้างชั่วคราว		77,000.00						77,000.00
	- ค่าครองชีพ								-
	รวม		**77,000.00**						**77,000.00**
2	งบดำเนินงาน								
	- ค่าตอบแทน ใช้สอยและวัสดุ	2,745,000.00	4,845,000.00						7,590,000.00
	- ค่าสาธารณูปโภค		570,000.00						570,000.00
	รวม	**2,745,000.00**	**5,415,000.00**						**8,160,000.00**
3	งบลงทุน								
	- ครุภัณฑ์		1,733,000.00						1,733,000.00
	- ค่าที่ดินและสิ่งก่อสร้าง		100,000.00						100,000.00
	รวม		**1,833,000.00**						**1,833,000.00**
4	งบอุดหนุน								
	- การศึกษาขั้นพื้นฐาน								
	- สิ่งประดิษฐ์								
	- อื่น ๆ								
	รวม								
5	รายจ่ายอื่น								
	- สำรองจ่ายกรณีฉุกเฉินหรือจำเป็น		8,399,180.64						8,399,180.64
	รวม		**8,399,180.64**						**8,399,180.64**
	รวมทั้งสิ้น	**2,745,000.00**	**15,724,180.64**						**18,469,180.64**

แบบฟอร์ม 13

สรุปงบหน้ารายจ่าย จำแนกตามแผนงบประมาณ

แผนงบประมาณ/แผนงาน/งาน/โครงการ	ประมาณการแผนปีงบประมาณ พ.ศ. 2554				ประมาณการแผนปีงบประมาณ พ.ศ. 2555				เพิ่ม - ลด (ร้อยละ)	สนองนโยบาย				หมายเหตุ
	เงินงปม.	เงินอุดหนุนการศึกษาขั้นพื้นฐาน	เงินรายได้สถานศึกษา	รวม	เงินงปม.	เงินอุดหนุนการศึกษาขั้นพื้นฐาน	เงินรายได้สถานศึกษา	รวม		ศธ.	สชศ.	จังหวัด	ประกันคุณภาพ สนศ.	
1. แผนงานสนับสนุนการจัดการศึกษาขั้นพื้นฐาน 15 ปี										/	/	/	/	
โครงการสนับสนุนการจัดการศึกษาโดยไม่เสียค่าใช้จ่าย 15 ปี										/	/	/	/	
งบบุคลากร														
งบดำเนินงาน														
งบลงทุน														
งบอุดหนุน		28,821,352.15		28,821,352.15		26,375,421.23		26,375,421.23	-8.49					
งบรายจ่ายอื่น														
รวม		28,821,352.15		28,821,352.15		26,375,421.23		26,375,421.23	-8.49					
2. แผนงานขยายโอกาสและพัฒนาการศึกษา										/	/	/	/	
ผลผลิตที่ 1 ผู้สำเร็จการศึกษาระดับประกาศนียบัตรวิชาชีพ										/	/	/	/	
งบบุคลากร														
งบดำเนินงาน	5,449,700.00		2,366,600.00	7,816,300.00	4,120,000.00		2,745,000.00	6,865,000.00	-12.17					
งบลงทุน				-				-	100.00					
งบอุดหนุน														
งบรายจ่ายอื่น														
รวม	5,449,700.00	-	2,366,600.00	7,816,300.00	4,120,000.00	-	2,745,000.00	6,865,000.00	-12.17					
ผลผลิตที่ 2 ผู้สำเร็จการศึกษาระดับประกาศนียบัตรวิชาชีพชั้นสูง										/	/	/	/	
งบบุคลากร	34,416,000.00		69,120.00	34,485,120.00	38,942,000.00		77,000.00	39,019,000.00	13.15					
งบดำเนินงาน	5,126,200.00		10,311,130.00	15,437,330.00	4,600,000.00		5,415,000.00	10,015,000.00	-35.12					
งบลงทุน			3,672,740.00	3,672,740.00			1,400,000.00	1,400,000.00	-61.88					
งบอุดหนุน														
งบรายจ่ายอื่น			3,188,438.90	3,188,438.90			8,832,180.64	8,832,180.64	177.01					
รวม	39,542,200.00		17,241,428.90	56,783,628.90	43,542,000.00		15,724,180.64	59,266,180.64	4.37					

สรุปจบหน้ารายจ่าย จำแนกตามแผนงบประมาณ

แผนงบประมาณ/แผนงาน/งาน/โครงการ	ประมาณการแผนปีงบประมาณ พ.ศ. 2554				ประมาณการแผนปีงบประมาณ พ.ศ. 2555				เพิ่ม - ลด (ร้อยละ)	สนองนโยบาย				หมายเหตุ
	เงินงปม.	เงินอุดหนุนการศึกษาขั้นพื้นฐาน	เงินรายได้สถานศึกษา	รวม	เงินงปม.	เงินอุดหนุนการศึกษาขั้นพื้นฐาน	เงินรายได้สถานศึกษา	รวม		ศร.	อจท.	จังหวัด	ประเทศ คุณภาพ สมศ.	
ผลผลิตที่ 3 ผู้รับบริการฝึกอบรมและพัฒนาวิชาชีพระยะสั้น										/	/	/	/	
งบบุคลากร														
งบดำเนินงาน														
งบลงทุน														
งบอุดหนุน	149,400.00			149,400.00	25,000.00			25,000.00	-83.27					
งบรายจ่ายอื่น														
รวม	149,400.00			149,400.00	25,000.00			25,000.00	-83.27					
โครงการขยายบทบาทศูนย์ซ่อมสร้างเพื่อชุมชน (Fix It Center) และการพัฒนาระบบรองรับและตรวจสอบคุณภาพสินค้าชุมชน										/	/	/	/	
2.1 งบบุคลากร														
2.2 งบดำเนินงาน	295,000.00			295,000.00	290,000.00			290,000.00	-1.69					
2.3 งบลงทุน														
2.4 งบอุดหนุน														
2.5 งบรายจ่ายอื่น														
รวม	295,000.00			295,000.00	290,000.00			290,000.00	-1.69					
3. แผนงานวิจัยเพื่อพัฒนาประเทศ										/	/	/	/	
เทคโนโลยี										/	/	/	/	
งบบุคลากร														
งบดำเนินงาน														
งบลงทุน														
งบอุดหนุน	180,000.00			180,000.00	180,000.00			180,000.00	0.00					
งบรายจ่ายอื่น														
รวม	180,000.00			180,000.00	180,000.00			180,000.00	0.00					
รวมทั้งสิ้น	45,616,300.00	28,821,352.15	19,608,028.90	94,045,681.05	48,157,000.00	26,375,421.23	18,469,180.64	93,001,601.87	-1.11					

แบบฟอร์ม 14

สรุปงบหน้ารายจ่าย จำแนกตามผลผลิต

แผนงบประมาณ/ผลผลิต	จำนวน	งบประมาณ	รหัส GFMIS
1. แผนงานสนับสนุนการจัดการศึกษาขั้นพื้นฐาน 15 ปี			
ผลผลิต : เป้าหมายผู้สำเร็จการศึกษา			
- ระดับประกาศนียบัตรวิชาชีพ (ปวช.)	2,299 คน		
ค่าหนังสือเรียน (2,168,296.52+4,532,000)		6,700,296.52	2000689015500002
ค่าอุปกรณ์การเรียน		1,042,360.00	2000689015500003
ค่าเครื่องแบบนักเรียน		2,069,100.00	2000689015500004
ค่ากิจกรรมพัฒนาคุณภาพผู้เรียน (1,098,631.71+2,152,700)		3,251,331.71	2000689015500005
ค่าจัดการเรียนการสอน		13,312,333.00	2000689015500006
รวม		**26,375,421.23**	
2. ขยายโอกาสและพัฒนาการศึกษา			
ผลผลิต : เป้าหมายผู้สำเร็จการศึกษา			
- ระดับประกาศนียบัตรวิชาชีพ (ปวช.)	2,299 คน	4,120,000.00	2000604001000000
- ระดับประกาศนียบัตรวิชาชีพชั้นสูง (ปวส.)	917 คน	43,542,000.00	2000604003000000
- ผู้รับบริการฝึกอบรมและพัฒนาวิชาชีพระยะสั้น	700 คน	25,000.00	2000604002000000
โครงการขยายบทบาทศูนย์ซ่อมสร้างเพื่อชุมชน			
- ตรวจสอบคุณภาพสินค้าชุมชน	1 ศูนย์	290,000.00	2000604014000000
รวม		**47,977,000.00**	
3. แผนงานส่งเสริมและสนับสนุนการวิจัย			
ผลผลิต : ผลงานวิจัยเพื่อถ่ายทอดเทคโนโลยี	3 ชิ้น	180,000.00	2000604005500001
รวม		**180,000.00**	
รวมทั้งสิ้น		**74,532,421.23**	

วิทยาลัยการอาชีวศึกษาลำปาง

งบหน้ารายจ่ายตามแผนงาน/งาน/โครงการ

ประจำปีงบประมาณ 2555

รายการ	แหล่งค่าใช้จ่าย									รวม
	งบประมาณ		งบม.	บำรุงการศึกษา		บกศ.	อุดหนุน		อม.บกศ.	
	ปวช.	ปวส.		ปวช.	ปวส.		ปวช.	ปวส.		
แผนงานสนับสนุนการจัดการศึกษาขั้นพื้นฐาน 15 ปี										
แผนงานขยายโอกาสและพัฒนาการศึกษา										
ผลผลิตที่ 1 : ผู้สำเร็จการศึกษาระดับประกาศนียบัตรวิชาชีพ										
ผลผลิตที่ 2 :ผู้สำเร็จการศึกษาระดับประกาศนียบัตรวิชาชีพขั้นสูง										
งบบุคลากร	-	38,942,000.00	38,942,000.00	-	77,000.00	77,000.00	4,790,000.00	-	4,790,000.00	43,809,000.00
เงินเดือนข้าราชการ										
อัตราเดิม ....79....อัตรา		31,900,000.00	31,900,000.00							31,900,000.00
อัตราใหม่.....อัตรา			-							-
เงินประจำตำแหน่ง		1,690,000.00	1,690,000.00							1,690,000.00
เงินวิทยฐานะ		3,680,000.00	3,680,000.00							3,680,000.00
เงิน.ชดเชยค่าครองชีพข้าราชการ		23,000.00	23,000.00							23,000.00
ค่าตอบแทนรายเดือนข้าราชการ - วิชาการ		130,000.00	130,000.00							130,000.00
ครูอัตราจ้างประจำ										-
อัตราเดิม.....6...อัตรา		1,147,000.00	1,147,000.00					-		1,147,000.00
อัตราใหม่.....อัตรา			-							-
ค่าตอบแทนรายเดือนลูกจ้างประจำ		13,000.00	13,000.00							13,000.00
เงินเพิ่มค่าครองชีพลูกจ้างประจำ			-							-
เงินเดือนพนักงานราชการ										-
อัตราเดิม.....2....อัตรา		356,000.00	356,000.00							356,000.00
อัตราใหม่.....อัตรา			-							-
เงินเพิ่มค่าครองชีพ พนักงานราชการ		3,000.00	3,000.00							3,000.00
ค่าจ้างชั่วคราว										-
ลูกจ้างชั่วคราว.....56...คน			-		77,000.00	77,000.00	4,790,000.00		4,790,000.00	4,867,000.00

วิทยาลัยอาชีวศึกษาตำปาง

งบหน้ารายจ่ายตามแผนงาน/งาน/โครงการ

ประจำปีงบประมาณ 2555

รายการ	แหล่งค่าใช้จ่าย									รวม
	งบประมาณ		งปม.	บำรุงการศึกษา		บกศ.	อุดหนุน		อน.บกศ.	
	ปวช.	ปวส.		ปวช.	ปวส.		ปวช.	ปวส.		
งบดำเนินงาน	*4,120,000.00*	*4,600,000.00*	*8,720,000.00*	*2,745,000.00*	*5,415,000.00*	*8,160,000.00*	*6,142,333.00*	-	*6,142,333.00*	*23,022,333.00*
ค่าตอบแทน	*2,410,000.00*	*3,302,000.00*	*5,712,000.00*	-	*820,000.00*	*820,000.00*	*3,080,000.00*	-	*3,080,000.00*	*9,612,000.00*
ค่าตอบแทนอาหารทำการนอกเวลา		850,000.00	850,000.00			-			-	850,000.00
ค่าเช่าบ้าน		105,000.00	105,000.00			-			-	105,000.00
ค่าตอบแทนเฉพาะงาน (ค่าสอน)	2,410,000.00	1,988,000.00	4,398,000.00		770,000.00	770,000.00	1,950,000.00		1,950,000.00	7,118,000.00
ค่าตอบแทนพิเศษลูกจ้างประจำ			-			-			-	-
ค่าตอบแทนพิเศษข้าราชการ		185,000.00	185,000.00			-			-	185,000.00
ค่าตอบแทน (เงิน.เพิ่มค่าครองชีพลูกจ้าง)		174,000.00	174,000.00		18,000.00	18,000.00	1,030,000.00		1,030,000.00	1,222,000.00
ค่าตอบแทนอื่น ๆ			-		32,000.00	32,000.00	100,000.00		100,000.00	132,000.00
ค่าใช้สอย	*755,000.00*	*13,000.00*	*768,000.00*	*815,000.00*	*1,885,000.00*	*2,700,000.00*	*980,000.00*	-	*980,000.00*	*4,448,000.00*
ค่าเบี้ยเลี้ยง ที่พักและพาหนะ	670,000.00		670,000.00		150,000.00	150,000.00	300,000.00		300,000.00	1,120,000.00
ค่าซ่อมแซมยานพาหนะ	30,000.00		30,000.00		100,000.00	100,000.00	50,000.00		50,000.00	180,000.00
ค่าซ่อมแซมครุภัณฑ์	35,000.00		35,000.00		300,000.00	300,000.00	250,000.00		250,000.00	585,000.00
ค่าซ่อมแซมสิ่งก่อสร้าง			-		50,000.00	50,000.00			-	50,000.00
ค่าจ้างเหมาบริการ			-		100,000.00	100,000.00	100,000.00		100,000.00	200,000.00
ค่าใช้จ่ายในการสัมมนาและฝึกอบรม			-		50,000.00	50,000.00				50,000.00
ค่าจ้างของและทรัพย์สิน			-			-				-
ค่าภาษีและค่าธรรมเนียม			-		2,000.00	2,000.00				2,000.00
ค่าจ้างทำอาหารกลางวัน			-	145,000.00		145,000.00				145,000.00
เงินสมทบประกันสังคม		13,000.00	13,000.00		3,000.00	3,000.00	180,000.00		180,000.00	196,000.00
ค่าใช้สอยอื่น ๆ	20,000.00		20,000.00	670,000.00	1,130,000.00	1,800,000.00	100,000.00		100,000.00	1,920,000.00

วิทยาลัยอาชีวศึกษาลำปาง

งบหน้ารายจ่ายตามแผนงาน/งาน/โครงการ

ประจำปีงบประมาณ 2555

รายการ	แหล่งค่าใช้จ่าย									รวม
	งบประมาณ		งปม.	บำรุงการศึกษา		นกศ.	อุดหนุน		อน.นกศ.	
	ปวช.	ปวส.		ปวช.	ปวส.		ปวช.	ปวส.		
ค่าวัสดุ	*955,000.00*	*135,000.00*	*1,090,000.00*	*1,930,000.00*	*2,140,000.00*	*4,070,000.00*	*1,786,333.00*	*-*	*1,786,333.00*	*6,946,333.00*
วัสดุก่อสร้าง	200,000.00		200,000.00		200,000.00	200,000.00	100,000.00		100,000.00	500,000.00
วัสดุไฟฟ้าและวิทยุ	50,000.00		50,000.00		50,000.00	50,000.00	20,000.00		20,000.00	120,000.00
วัสดุสำนักงาน	200,000.00		200,000.00		450,000.00	450,000.00	300,000.00		300,000.00	950,000.00
วัสดุเชื้อเพลิงและหล่อลื่น	83,000.00		83,000.00		150,000.00	150,000.00	100,000.00		100,000.00	333,000.00
วัสดุยานพาหนะ	15,000.00		15,000.00			-				15,000.00
วัสดุการศึกษา	56,000.00		56,000.00		50,000.00	50,000.00	20,000.00		20,000.00	126,000.00
วัสดุหนังสือ วารสาร และตำรา	25,000.00		25,000.00		60,000.00	60,000.00	20,000.00		20,000.00	105,000.00
วัสดุห้องสมุด	10,000.00		10,000.00			-			-	10,000.00
วัสดุคอมพิวเตอร์	200,000.00		200,000.00		450,000.00	450,000.00	300,000.00		300,000.00	950,000.00
วัสดุโฆษณาเผยแพร่	10,000.00		10,000.00			-			-	10,000.00
ครุภัณฑ์ต่ำกว่าเกณฑ์	14,000.00	11,000.00	25,000.00		100,000.00	100,000.00	120,000.00		120,000.00	245,000.00
วัสดุสนามและการฝึก			-			-			-	-
วัสดุผ้าและเครื่องแต่งกาย		42,000.00	42,000.00			-	150,000.00		150,000.00	192,000.00
วัสดุงานบ้านงานครัว	17,000.00	27,000.00	44,000.00		100,000.00	100,000.00	255,000.00		255,000.00	399,000.00
วัสดุงานอาหารกลางวัน			-	1,700,000.00		1,700,000.00			-	1,700,000.00
วัสดุวิทยาศาสตร์	55,000.00	55,000.00	110,000.00		300,000.00	300,000.00	250,000.00		250,000.00	660,000.00
วัสดุวิทยาศาสตร์และการแพทย์			-		30,000.00	30,000.00	20,000.00		20,000.00	50,000.00
วัสดุอื่น ๆ	20,000.00		20,000.00	230,000.00	200,000.00	430,000.00	131,333.00		131,333.00	581,333.00

วิทยาลัยอาชีวศึกษาลำปาง

งบหน้ารายจ่ายตามแผนงาน/งาน/โครงการ

ประจำปีงบประมาณ 2555

รายการ	แหล่งค่าใช้จ่าย									รวม
	งบประมาณ		งปม.	บำรุงการศึกษา		บกศ.	อุดหนุน		อน.บกศ.	
	ปวช.	ปวส.		ปวช.	ปวส.		ปวช.	ปวส.		
ค่าสาธารณูปโภค	-	1,150,000.00	1,150,000.00	-	570,000.00	570,000.00	296,000.00	-	296,000.00	2,016,000.00
ค่าไฟฟ้า		957,500.00	957,500.00		436,000.00	436,000.00			-	1,393,500.00
ค่าน้ำประปา		158,000.00	158,000.00		100,000.00	100,000.00			-	258,000.00
ค่าโทรศัพท์		12,500.00	12,500.00		20,000.00	20,000.00			-	32,500.00
ค่าไปรษณีย์โทรเลข		22,000.00	22,000.00		12,000.00	12,000.00			-	34,000.00
ค่าบริการด้านสื่อสารและโทรคมนาคม			-			-			-	-
ค่าสาธารณูปโภคอื่น ๆ			-		2,000.00	2,000.00	296,000.00		296,000.00	298,000.00
งบลงทุน	-	-	-	-	1,833,000.00	1,833,000.00	2,380,000.00	-	2,380,000.00	4,213,000.00
ค่าครุภัณฑ์					1,733,000.00	1,733,000.00	2,380,000.00		2,380,000.00	4,113,000.00
ค่าที่ดินและสิ่งก่อสร้าง					100,000.00	100,000.00	-			100,000.00
แผนงานสนับสนุนการจัดการศึกษาขั้นพื้นฐาน 15 ปี										
งบเงินอุดหนุน							13,063,088.23	-	13,063,088.23	13,063,088.23
โครงการสนับสนุนการจัดการศึกษานักเรียนไม่เสียค่าใช้จ่าย 15 ปี										
ค่าหนังสือเรียน 2000 บาท ต่อปี (ยอดยกมา)							2,168,296.52		2,168,296.52	2,168,296.52
ค่าพัฒนาคุณภาพผู้เรียน 930 บาท ต่อปี (ยอดยกมา)							1,098,631.71		1,098,631.71	1,098,631.71
ค่าอุปกรณ์การเรียน 460 บาท ต่อปี							1,042,360.00		1,042,360.00	1,042,360.00
ค่าหนังสือเรียน 2,000 บาท ต่อปี							4,532,000.00		4,532,000.00	4,532,000.00
ค่าเครื่องแบบนักเรียน 900 บาท ต่อปี							2,069,100.00		2,069,100.00	2,069,100.00
ค่าพัฒนาคุณภาพผู้เรียน 950 บาท ต่อปี :-							2,152,700.00		2,152,700.00	2,152,700.00
- กิจกรรมวิชาการ 200 บาท ต่อปี										
- กิจกรรมส่งเสริมคุณธรรม/จริยธรรม 380 บาท ต่อปี										
- กิจกรรมศึกษาดูงาน 100 บาท ต่อปี										
- กิจกรรมคอมพิวเตอร์ / อินเตอร์เน็ต 270 บาท ต่อปี										
งบรายจ่ายอื่น					8,399,180.64	8,399,180.64				8,399,180.64
สำรองจ่ายกรณีฉุกเฉินหรือจำเป็น					8,399,180.64	8,399,180.64				8,399,180.64
รวม	4,120,000.00	43,542,000.00	47,662,000.00	2,745,000.00	15,724,180.64	18,469,180.64	26,375,421.23	-	26,375,421.23	92,506,601.87

วิทยาลัยอาชีวศึกษาลำปาง

งบหน้ารายจ่ายตามแผนงาน/งาน/โครงการ

ประจำปีงบประมาณ 2555

รายการ	แหล่งค่าใช้จ่าย									รวม
	งบประมาณ		งปม.	บำรุงการศึกษา		บกศ.	อุดหนุน		อน.บกศ.	
	ปวช.	ปวส.		ปวช.	ปวส.		ปวช.	ปวส.		
แผนงาน ขยายโอกาสและพัฒนาการศึกษา										
ผลผลิตที่ 3 : ผู้รับบริการฝึกอบรมและพัฒนาวิชาชีพระยะสั้น										
งบดำเนินงาน		*25,000.00*	*25,000.00*							*25,000.00*
ระยะสั้น		25,000.00	25,000.00							25,000.00
รวม		25,000.00	25,000.00							25,000.00
โครงการขยายบทบาทศูนย์ซ่อมสร้างเพื่อชุมชน (Fix-It center)										
และการพัฒนาระบบรองรับและตรวจสอบคุณภาพสินค้าชุมชน										
งบดำเนินงาน		290,000.00	290,000.00							290,000.00
ศูนย์ซ่อมสร้างเพื่อชุมชน		290,000.00	290,000.00							290,000.00
รวม		290,000.00	290,000.00							290,000.00
โครงการจัดตั้งสถาบันการอาชีวศึกษา										
งบเงินอุดหนุน		*180,000.00*	*180,000.00*							*180,000.00*
กิจกรรม : แผงวงจรวิจัยเพื่อถ่ายทอดเทคโนโลยี		180,000.00	180,000.00							180,000.00
รวม		180,000.00	180,000.00							180,000.00
รวมทั้งสิ้น	4,120,000.00	44,037,000.00	48,157,000.00	2,745,000.00	15,724,180.64	18,469,180.64	26,375,421.23	-	26,375,421.23	93,001,601.87

วิทยาลัยอาชีวศึกษาลำปาง

สรุปรายการปรับปรุงที่ดินและสิ่งก่อสร้างด้วยเงินบำรุงการศึกษา

ประจำปีงบประมาณ 2555

ลำดับที่	รายการปรับปรุง	จำนวนเงิน	ผู้รับผิดชอบ	หมายเหตุ
1	ซ่อมหลังคาฝ้า เพดาน อาคาร 7	100,000	งานอาคารสถานที่	ครูทวีเดช จิ๋วบาง
	รวม	100,000		

วิทยาลัยอาชีวศึกษาลำปาง

สรุปรายการครุภัณฑ์ที่จัดซื้อด้วยเงินบำรุงการศึกษา

ประจำปีงบประมาณ 2555

ลำดับที่	รายการ	จำนวนที่ขอตั้ง (หน่วย)	หน่วยนับ	ราคาต่อหน่วย (รวมภาษี)	รวมเงิน	หมายเหตุ
	ฝ่ายบริหารทรัพยากร					20,000
1	เครื่องคอมพิวเตอร์	1	เครื่อง	20,000	20,000	งานบุคลากร ครูคารณี ขุนโยลนสถาพร
	ฝ่ายวิชาการ					275,000
1	เครื่องทำสำเนาดีวีดี ซีดี 10 ช่อง	1	ชุด	25,000	25,000	งานสื่อการเรียนการสอน ครูกนกพร
2	ชุดเครื่องเสียงหอประชุม	1	ชุด	250,000	250,000	งานสื่อการเรียนการสอน ครูเอกพล
	ฝ่ายแผนงานและความร่วมมือ					20,000
1	เครื่องคอมพิวเตอร์	1	เครื่อง	20,000	20,000	งานวิจัยฯ ครูจิตติใส แก้วบุญเรือง
	ฝ่ายพัฒนากิจการนักเรียนนักศึกษา					50,000
1	กล้องวงจรปิด พร้อมค่าติดตั้ง	4	เครื่อง	12,500	50,000	งานปกครอง ครูกฤษณะ เฉลิมชัย
	รวมครุภัณฑ์ฝ่าย				365,000	365,000
	แผนกวิชาสามัญสัมพันธ์					123,000
1	โทรทัศน์สีพลาสมา 50 นิ้ว	3	เครื่อง	23,000	69,000	ครูคนึง ศรีอำพร
2	เครื่องโปรเจคเตอร์พร้อมจอ	3	เครื่อง	18,000	54,000	ครูคนึง ศรีอำพร
	แผนกวิชาการบัญชี					28,000
1	เครื่องโปรเจคเตอร์พร้อมจอ	1	เครื่อง	14,000	14,000	ครูอัญชนา เหมวงศ์กุล
2	เครื่องโปรเจคเตอร์พร้อมจอ	1	เครื่อง	14,000	14,000	ครูปภัสสร อินทโสดิ
	แผนกวิชาการตลาด					72,000
1	เครื่องโปรเจคเตอร์พร้อมจอ	4	เครื่อง	18,000	72,000	ครูภักดี ศรีอรุณ
	แผนกวิชาธุรกิจค้าปลีก					23,000
1	โทรทัศน์สีพลาสมา 50 นิ้ว	1	เครื่อง	23,000	23,000	ครูอารีรัตน์ พุทธวงศ์
	แผนกวิชาคอมพิวเตอร์ธุรกิจ					150,000
1	อุปกรณ์เรียนรู้เทคโนโลยีเฉพาะทาง การประกอบ					ครูชัยวัฒน์ วงศ์โทะ
	เครื่องไมโครคอมพิวเตอร์	1	ชุด	150,000	150,000	
	แผนกวิชาเทคโนโลยีสารสนเทศ					900,000
1	เครื่องคอมพิวเตอร์กราฟฟิค	20	เครื่อง	45,000	900,000	ครูประยุทธ ภาคบุญ
	แผนกวิชาพณิชยการ					72,000
1	เครื่องโปรเจคเตอร์พร้อมจอ	4	เครื่อง	18,000	72,000	ครูสุวภัทร แต้วัฒนา
	รวมครุภัณฑ์แผนกวิชา				1,368,000	1,368,000
	รวมครุภัณฑ์ที่จัดซื้อด้วยเงินบำรุงการศึกษาทั้งสิ้น				1,733,000	1,733,000

วิทยาลัยอาชีวศึกษาลำปาง

สรุปรายการครุภัณฑ์ที่จัดซื้อด้วยเงินอุดหนุนการศึกษาขั้นพื้นฐาน

ประจำปีงบประมาณ 2555

ลำดับที่	รายการ	จำนวนที่ขอตั้ง (หน่วย)	หน่วยนับ	ครุภัณฑ์ ราคาต่อหน่วย	ครุภัณฑ์ รวมเงิน	หมายเหตุ
	ฝ่ายบริหารทรัพยากร					38,000
1	เครื่องคอมพิวเตอร์ประมวลผลทั่วไป All in one	1	เครื่อง	18,000	18,000	งานการเงิน ครูดวงพร มีสมบัติ
2	เครื่องสำรองไฟแม่ข่าย	1	เครื่อง	20,000	20,000	งานทะเบียน ครูพัชรา พรหมสาขา ณ สกลนคร
	รวมครุภัณฑ์ฝ่าย				38,000	38,000
	แผนกวิชาการบัญชี					450,000
1	เครื่องคอมพิวเตอร์ประมวลผลทั่วไป All in one	25	เครื่อง	18,000	450,000	ครูกนกพร คงสมบูรณ์
	แผนกวิชาเลขานุการ					630,000
1	เครื่องคอมพิวเตอร์กราฟฟิค	8	เครื่อง	45,000	360,000	ครูยุพิน แสงเหมือนเพ็ชร
2	เครื่องคอมพิวเตอร์ประมวลผลทั่วไป All in one	15	เครื่อง	18,000	270,000	ครูยุพิน แสงเหมือนเพ็ชร
	แผนกวิชาคอมพิวเตอร์ธุรกิจ					180,000
1	เครื่องคอมพิวเตอร์ประมวลผลทั่วไป All in one	10	เครื่อง	18,000	180,000	ครูธนพล กันยะคิ้บ
	แผนกวิชาเทคโนโลยีสารสนเทศ					765,000
	เครื่องคอมพิวเตอร์กราฟฟิค	17	เครื่อง	45,000	765,000	ครูประยุทธ ภาคบุญ
	แผนกวิชาศิลปกรรม					317,000
	<u>สาขาวิชาการออกแบบ</u>					
1	กล้องดิจิตอล	15	เครื่อง	20,000	300,000	ครูกฤษณะ เฉลิมชัย
2	เครื่องพิมพ์ Inkjet A3	1	เครื่อง	17,000	17,000	ครูกฤษณะ เฉลิมชัย
	ฝ่ายบริหารทรัพยากร					38,000
1	เครื่องคอมพิวเตอร์ประมวลผลทั่วไป All in one	1	เครื่อง	18,000	18,000	งานการเงิน ครูดวงพร มีสมบัติ
2	เครื่องสำรองไฟแม่ข่าย	1	เครื่อง	20,000	20,000	งานทะเบียน ครูพัชรา พรหมสาขา ณ สกลนคร
	รวมครุภัณฑ์แผนกวิชา				2,380,000	2,380,000
	ครุภัณฑ์ที่จัดซื้อด้วยเงินอุดหนุนการศึกษาขั้นพื้นฐาน				2,418,000	2,418,000

วิทยาลัยอาชีวศึกษาลำปาง

สรุปรายการครุภัณฑ์ต่ำกว่าเกณฑ์ที่จัดซื้อด้วยเงินบำรุงการศึกษา

ประจำปีงบประมาณ 2555

ลำดับที่	รายการ	จำนวนที่ขอตั้ง (หน่วย)	หน่วยนับ	ราคาต่อหน่วย (รวมภาษี)	รวมเงิน	หมายเหตุ
	ฝ่ายบริหารทรัพยากร					13,900
1	จัดซื้อครุภัณฑ์ต่ำกว่าเกณฑ์เพื่อปรับปรุง	1	ชุด	13,900	13,900	งานพัสดุ
	ห้องพัสดุ อาคาร 10					
	แผนกวิชาการบัญชี					6,000
1	พัดลมโคจรติดผนังพร้อมติดตั้ง	4	เครื่อง	1,500	6,000	ครูบุษบา (ห้อง 233)
	รวมครุภัณฑ์ต่ำกว่าเกณฑ์				19,900	

วิทยาลัยอาชีวศึกษาลำปาง

สรุปรายละเอียดโครงการแยกตามยุทธศาสตร์สถานศึกษา ปีงบประมาณ 2555

ยุทธศาสตร์	ยุทธศาสตร์	กลยุทธ์	จำนวนโครงการ	งบประมาณ (บาท)					จำนวนเงินรวม
				งปม.		อุดหนุน		บกศ.	
				ปวช.	ปวส.	จัดการเรียน	กิจกรรม		
1	ยุทธศาสตร์พัฒนาคุณภาพผู้เรียน	น้ำเหนือ	4	90,000				36,000	126,000
		Young Blood	44	193,500		4,400	551,500	1,615,600	2,365,000
		อิคคิวซัง	40	219,500	15,200	194,400	1,103,000	395,200	1,927,300
		ม้าไม้	6					91,500	91,500
2	ยุทธศาสตร์พัฒนาคุณภาพครู	ครูโตราเอมอน	5					66,000	66,000
3	ยุทธศาสตร์พัฒนาการบริหารจัดการ	ประดู่บาน	18	10,200		20,000	200,000	530,850	761,050
4	ยุทธศาสตร์พัฒนาคุณภาพแหล่งการเรียนรู้	วิทยาลัยน่าอยู่	20				125,000	2,392,900	2,517,900
		บริการอาชีพ	10	2,200	800	16,300	71,000	79,500	169,800
	รวม		147	515,400	16,000	235,100	2,050,500	5,207,550	8,024,550

วิทยาลัยอาชีวศึกษาลำปาง

รายละเอียดแผนงานโครงการประจำปีงบประมาณ 2555

ยุทธศาสตร์ที่ 1: พัฒนาคุณภาพผู้เรียน

กลยุทธ์ : น้ำเหนือ

ลำดับ	โครงการ/กิจกรรม	จำนวนเป้าหมาย	ตัวชี้วัดความสำเร็จ	งบประมาณ (บาท)					ยอดรวม	ผู้รับผิดชอบ
				งปม.		อุดหนุน		บกศ.		
				ปวช.	ปวส.	จัดการเรียน	กิจกรรม			
	แผนกวิชาศิลปกรรม									
1	1. นิทรรศการศิลปอาชีวศึกษา "55	1. ผลงานนักเรียน	1. ผลงานที่ร่วมแสดง	90,000					90,000	ครูวิญญู
	แต้มสี ตีเส้น เล่นดิน"	ไม่น้อยกว่า 150 ชิ้น	ผ่านการคัดเลือกจาก							
		2. มีผู้เข้าชมงาน	คณะกรรมการ							
		ไม่น้อยกว่า 1,500 คน	2. นักเรียนมีทักษะในการ							
			ดำเนินงาน สามารถ							
			นำเสนอผลงานของตนเอง							
			ได้อย่างภาคภูมิใจ							
	แผนกวิชาการบัญชี									
5	1. Accouting Road Show	นักเรียน นักศึกษา	เพื่อเพิ่มปริมาณผู้เรียน					30,000	30,000	ครูประคอง
		แผนกวิชาบัญชี	แผนกวิชาบัญชี							
	ฝ่ายวิชาการ / งานแนะแนว									
2	1. โครงการแนะแนวการเรียนสายอาชีพ	นักเรียน ม.3, ม.6	นักเรียนเห็นคุณค่า	-	-			3,000	3,000	ครูรจนา
		ปวช.3 จำนวน 1,200	ในการเรียนสายอาชีพ							
		คน								

รายละเอียดแผนงานโครงการประจำปีงบประมาณ 2555

ยุทธศาสตร์ที่ 1: พัฒนาคุณภาพผู้เรียน

กลยุทธ์ : น้ำเหนือ

ลำดับ	โครงการ/กิจกรรม	จำนวนเป้าหมาย	ตัวชี้วัดความสำเร็จ	งบประมาณ (บาท)					ยอดรวม	ผู้รับผิดชอบ
				งปม.		อุดหนุน		บกศ.		
				ปวช.	ปวส.	จัดการเรียน	กิจกรรม			
3	2. โครงการประชุมครูแนะแนว	ครูแนะแนว สพฐ.	เพิ่มปริมาณนักเรียน	-	-			3,000	3,000	ครูรจนา
	ในจังหวัดลำปาง	จำนวน 120 คน	สายอาชีพมากขึ้น							
	ยอดรวมทั้งหมด			90,000	-	-	-	36,000	126,000	

วิทยาลัยอาชีวศึกษาลำปาง

รายละเอียดแผนงานโครงการประจำปีงบประมาณ 2555

ยุทธศาสตร์ที่ 1: พัฒนาคุณภาพผู้เรียน

กลยุทธ์ : Young Blood

ลำดับ	โครงการ/กิจกรรม	จำนวนเป้าหมาย	ตัวชี้วัดความสำเร็จ	งบประมาณ (บาท)					ยอดรวม	ผู้รับผิดชอบ
				งปม.		อุดหนุน		บกศ.		
				ปวช.	ปวส.	จัดการเรียน	กิจกรรม			
	แผนกวิชาคอมพิวเตอร์ธุรกิจ									
1	1. เพิ่มวิสัยทัศน์ ปันประสบการณ์นักเรียน	นักศึกษาสาขาวิชา	นักศึกษาได้รับ					35,000	35,000	ครูชัยวัฒน์
	นักศึกษา แผนกวิชาคอมพิวเตอร์ธุรกิจ	คอมพิวเตอร์ธุรกิจ	ประสบการณ์ใหม่							
		จำนวน 120 คน	เกิดความคิดริเริ่ม							
			สร้างสรรค์ในการเรียน							
			และการทำกิจกรรม							
	แผนกวิชาเลขานุการ									
2	1. พัฒนาศักยภาพเลขานุการด้านการ	น.ศ. ปวส. 59 คน	1. นศ. ได้พัฒนาทักษะ					7,000	7,000	ครูอานีสรา
	สื่อสาร (Secretary Proficiency		ทางด้านการพูด การฟัง							
	Communication Development)		ภาษาอังกฤษและ							
			ภาษาพม่า							
			2. นศ.ได้นำทักษะการพูด							
			การฟังในภาษาอังกฤษ							
			ภาษาพม่า สื่อสารในชีวิต							
			ประจำวัน							

รายละเอียดแผนงานโครงการประจำปีงบประมาณ 2555

ยุทธศาสตร์ที่ 1: พัฒนาคุณภาพผู้เรียน

กลยุทธ์ : Young Blood

ลำดับ	โครงการ/กิจกรรม	จำนวนเป้าหมาย	ตัวชี้วัดความสำเร็จ	งบประมาณ (บาท)					ยอดรวม	ผู้รับผิดชอบ
				งปม.		อุดหนุน		บกศ.		
				ปวช.	ปวส.	จัดการเรียน	กิจกรรม			
3	2. สัมมนาวิชาชีพเลขานุการ	น.ศ. ปวส. 59 คน	นักศึกษาได้รับความรู้					5,000	5,000	ครูกิติยา
			และเข้าใจเกี่ยวกับ							
			เทคนิคปฏิบัติงานด้าน							
			เลขานุการมากขึ้น							
4	3. อบรมพัฒนาคุณภาพชีวิตนักศึกษา	น.ศ. ปวส. 59 คน	นักศึกษาสาขาวิชา					7,000	7,000	ครูกิติยา
			เลขานุการมีคุณภาพ							
			ชีวิตดีขึ้น							
5	4. เลขานุการนำวิชาชีพสู่ชุมชน	นักศึกษาสาขาวิชา	นักศึกษาสาขาวิชา					6,000	6,000	ครูกิติยา
		เลขานุการ	เลขานุการมีผลการเรียนรู้							
		จำนวน 659 คน	ได้มาตรฐานเป็นที่							
			ยอมรับของคนในชุมชน							
	<u>แผนกวิชาการตลาด</u>									
6	1. พัฒนาทักษะการเป็นผู้ประกอบการ	นักเรียน นักศึกษา	นักเรียนนักศึกษามีความรู้					20,000	20,000	ครูภักดี
	ของผู้เรียนแผนกวิชาการตลาด	แผนกวิชาการตลาด	และทักษะการเป็น							
		จำนวน 251 คน	ผู้ประกอบการ							

รายละเอียดแผนงานโครงการประจำปีงบประมาณ 2555

ยุทธศาสตร์ที่ 1: พัฒนาคุณภาพผู้เรียน

กลยุทธ์ : Young Blood

ลำดับ	โครงการ/กิจกรรม	จำนวนเป้าหมาย	ตัวชี้วัดความสำเร็จ	งบประมาณ (บาท)					ยอดรวม	ผู้รับผิดชอบ
				งปม.		อุดหนุน		บกศ.		
				ปวช.	ปวส.	จัดการเรียน	กิจกรรม			
7	2. สัมมนาวิชาชีพทางการตลาด	นักศึกษาแผนกวิชา	1. นักศึกษามีความรู้					30,000	30,000	ครูภักดี
	"กลยุทธ์ทางการตลาดในยุคปัจจุบัน"	การตลาด ระดับ	ด้านการตลาดมากขึ้น							
		ปวส. 71 คน	2. นักศึกษามี							
			ประสบการณ์ตรง							
			จากผู้มีประสบการณ์จริง							
8	3. ทัศนศึกษาดูงานของนักศึกษา	นักศึกษาแผนกวิชา	นักศึกษาสามารถนำ					3,000	3,000	ครูจิตต์ใส
	แผนกวิชาการตลาด	การตลาด 72 คน	ความรู้และประสบการณ์							
			มาประยุกต์ใช้แก้ปัญหา							
			ในวิชาชีพได้							
	แผนกวิชาพณิชยการ									
9	1. เปิดประตูสู่อาเซียน (OVAD)	จัดสัมนาความรู้	1. นักเรียนมีความ					5,000	5,000	ครูแพรวพรรณ
		สู่อาเซียน 1 ครั้ง	ตระหนักและมีความรู้ใน							
			ในเรื่องประชาคมอาเซียน							
			2. ผู้เรียนมีความพร้อม							
			ในการปรับตัวเองแสวงหา							
			ความรู้สู่อาเซียน							

รายละเอียดแผนงานโครงการประจำปีงบประมาณ 2555

ยุทธศาสตร์ที่ 1: พัฒนาคุณภาพผู้เรียน

กลยุทธ์ : Young Blood

ลำดับ	โครงการ/กิจกรรม	จำนวนเป้าหมาย	ตัวชี้วัดความสำเร็จ	งบประมาณ (บาท)					ยอดรวม	ผู้รับผิดชอบ
				งปม.		อุดหนุน		นกศ.		
				ปวช.	ปวส.	จัดการเรียน	กิจกรรม			
10	2. ฝึกอาชีพสู่สังคม	ฝึกอาชีพให้กับ	ผู้เรียนสามารถนำ					5,000	5,000	ครูสุวภัทร
		ชุมชน 60 คน	ความรู้ไปประยุกต์							
			ในการทำงานได้							
11	3. กิจกรรมเสริมสร้างภาวะผู้นำ	นักเรียน ระดับ	ส่งเสริมพัฒนาผู้เรียน					5,000	5,000	ครูดวงทอง
	"P.R. Power Gen"	ปวช.1-3 จำนวน	ตามธรรมชาติ / พัฒนา							
		92 คน	คุณธรรม จริยธรรม							
			บุคลิกภาพ							
	แผนกวิชาสามัญสัมพันธ์									
12	1. ภาษาไทยหัวใจของชาติ	นักเรียน นักศึกษา	ส่งเสริมและสนับสนุนให้					2,000	2,000	ครูรจนา
		วิทยาลัยอาชีวศึกษา	นักเรียนนักศึกษาวิทยาลัย							
		ลำปาง 3,000 คน	อาชีวศึกษาลำปางใช้							
			ภาษาไทยสื่อสารได้อย่าง							
			ถูกต้องและเห็นคุณค่า							
			ความสำคัญของภาษาไทย							
13	3. LVC English Through Asian	นักเรียน นักศึกษา	พัฒนาคุณลักษณะผู้เรียน					7,000	7,000	ครูคนึง
		จำนวน 60 คน	ให้มีทักษะทางด้านภาษา							
		ครู 20 คน								

รายละเอียดแผนงานโครงการประจำปีงบประมาณ 2555

ยุทธศาสตร์ที่ 1: พัฒนาคุณภาพผู้เรียน

กลยุทธ์ : Young Blood

ลำดับ	โครงการ/กิจกรรม	จำนวนเป้าหมาย	ตัวชี้วัดความสำเร็จ	งบประมาณ (บาท)					ยอดรวม	ผู้รับผิดชอบ
				งปม.		อุดหนุน		บกศ.		
				ปวช.	ปวส.	จัดการเรียน	กิจกรรม			
14	2. การแข่งขันทักษะ A-Mate	นักศึกษาเข้าร่วม	1. นักเรียน นักศึกษา					3,000	3,000	ครูคนึง
		100 คน	มีเจตคติที่ดีต่อวิชา							
			คณิตศาสตร์							
			2. นักเรียน นักศึกษา							
			มีทักษะทางคณิตศาสตร์							
15	4. ศึกษาแหล่งเรียนรู้ตามหลักปรัชญา	นักศึกษาระดับ	นักศึกษานำหลักเศรษฐกิจ					5,000	5,000	ครูคนึง
	เศรษฐกิจพอเพียง	ปวส. 120 คน	พอเพียงมาประยุกต์ใช้							
			ในการอนุรักษ์สิ่งแวดล้อม							
			และในชีวิตประจำวัน							
16	5. วัฒนธรรม Asian	นักศึกษาที่ศึกษา	นักศึกษามีความรู้					8,500	8,500	ครูคนึง
		วิชาภูมิศาสตร์และ	ความเข้าใจเกี่ยวกับ							
		บุคคลทั่วไป	วัฒนธรรม Asian							
17	6. การใช้ชีวิตแบบเศรษฐกิจพอเพียง	นักเรียนนักศึกษา	นักเรียนนักศึกษานำหลัก					7,000	7,000	ครูคนึง
		วิชาเศรษฐกิจ	ปรัชญาของเศรษฐกิจ							
		พอเพียง	พอเพียงมาใช้ในการ							
			ดำเนินชีวิตประจำวัน							

รายละเอียดแผนงานโครงการประจำปีงบประมาณ 2555

ยุทธศาสตร์ที่ 1: พัฒนาคุณภาพผู้เรียน

กลยุทธ์ : Young Blood

ลำดับ	โครงการ/กิจกรรม	จำนวนเป้าหมาย	ตัวชี้วัดความสำเร็จ	งบประมาณ (บาท)					ยอดรวม	ผู้รับผิดชอบ
				งปม.		อุดหนุน		บกศ.		
				ปวช.	ปวส.	จัดการเรียน	กิจกรรม			
	<u>แผนกวิชาอาหารและโภชนาการ</u>									
18	1. ฝึกทักษะก่อนการแข่งขันทักษะ	นักเรียนนักศึกษา	นักเรียน นักศึกษา	4,000				30,000	34,000	ครูนาธญา
		ที่เข้าแข่งขัน	ได้ฝึกทักษะ อย่างเต็ม							
		ระดับ ปวช., ปวส.	ศักยภาพ							
19	2. แสดงผลงานวิชาการประจำแผนก	นักเรียนนักศึกษา	นักเรียน นักศึกษามีความ	30,000					30,000	ครูนาธญา
		ที่เข้าแข่งขัน	สามัคคีและมีทักษะใน							
		ระดับ ปวช., ปวส.	การทำผลงาน							
20	3. ฝึกนักศึกษาเป็นวิทยากรสอนอาชีพ	นักเรียน ปวช.3	นักเรียนนักศึกษามีทักษะ					20,000	20,000	ครูนาธญา
	สู่ชุมชน	และนักศึกษา	วิชาชีพและ ผู้เรียนมี							
		ปวส.2	จิตอาสาบริการ							
21	4. เชิญวิทยากรท้องถิ่น	นักเรียน นักศึกษา	นักเรียน นักศึกษา ได้รับ					20,000	20,000	ครูนาธญา
		แผนกวิชาอาหารฯ	ความรู้จากภูมิปัญญา							
		ระดับ ปวช., ปวส.	ท้องถิ่น							

รายละเอียดแผนงานโครงการประจำปีงบประมาณ 2555

ยุทธศาสตร์ที่ 1: พัฒนาคุณภาพผู้เรียน

กลยุทธ์ : Young Blood

ลำดับ	โครงการ/กิจกรรม	จำนวนเป้าหมาย	ตัวชี้วัดความสำเร็จ	งบประมาณ (บาท)					ยอดรวม	ผู้รับผิดชอบ
				งปม.		อุดหนุน		บกศ.		
				ปวช.	ปวส.	จัดการเรียน	กิจกรรม			
	<u>ฝ่ายพัฒนากิจการนักเรียนนักศึกษา/ งานโครงการพิเศษ</u>									
22	1.ประกวดห้องเรียนสีขาว	ห้องเรียน 105 ห้อง	1. จัดระบบการจัดการ					15,000	15,000	ครูจาตุรนต์
		นักเรียน, นักศึกษา	ปัญหายาเสพติดอย่างมี							
		จำนวน 3,200 คน	ประสิทธิภาพ							
			2. ส่งเสริมระบบเพื่อน							
			ช่วยเพื่อนในสถานศึกษา							
23	2.จัดหาชุดตรวจสารเสพติด	ตรวจยาบ้า 100 ชุด	1. พัฒนาระบบการ					15,000	15,000	ครูจาตุรนต์
		ตรวจกัญชา 50 ชุด	ป้องกันสารเสพติด							
		อุปกรณ์ประกอบ	ในสถานศึกษา							
		จำนวน 100 ชุด	2. มีการเฝ้าระวังอย่าง							
			ใกล้ชิด							
24	4. โครงการป้องกัน ปลอดภัย ห่างไกล	นักเรียน นักศึกษา	นักเรียน นักศึกษาแกนนำ					10,000	10,000	ครูจาตุรนต์
	โรคติดต่อทางเพศสัมพันธ์	แกนนำเอดส์และ	เอดส์และยาเสพติด							
		ยาเสพติด จำนวน	มีความรู้ในการป้องกัน							
		100 คน	ปลอดภัย ห่างไกลจาก							
			โรคติดต่อทางเพศสัมพันธ์							

รายละเอียดแผนงานโครงการประจำปีงบประมาณ 2555

ยุทธศาสตร์ที่ 1: พัฒนาคุณภาพผู้เรียน

กลยุทธ์ : Young Blood

ลำดับ	โครงการ/กิจกรรม	จำนวนเป้าหมาย	ตัวชี้วัดความสำเร็จ	งบประมาณ (บาท)					ยอดรวม	ผู้รับผิดชอบ
				งปม.		อุดหนุน		บกศ.		
				ปวช.	ปวส.	จัดการเรียน	กิจกรรม			
	ฝ่ายพัฒนากิจการนักเรียนนักศึกษา/ งานครูที่ปรึกษา									
25	1. โครงการ L.O.V.E. PERIOD	นักเรียน ปวช.	นักเรียน นักศึกษา							ครูจงกล
	- การฝึกอบรมเชิงปฏิบัติการ	2,230 คน	ปฏิบัติตนตามระเบียบ/				18,000		18,000	
	การเขียนแผนธุรกิจ ระดับ ปวส.	นักเรียน ปวส.	มีระเบียบทางความคิด							
		1,089 คน	และได้รับการติว V net1							
26	2. โครงการ DIAMOND L.O.V.E PERIOD	นักเรียนระดับ ปวช.	นักเรียน นักศึกษา สามารถ	36,500					36,500	ครูจงกล
		จำนวน 2,230 คน	เรียนรู้ด้วยตนเอง รักการ							
		นักเรียนระดับ ปวส.	อ่าน แสวงหาความรู้อย่าง							
		จำนวน 1,089 คน	ต่อเนื่อง							
	ฝ่ายพัฒนากิจการนักเรียนนักศึกษา/ งานแนะแนว									
27	1. โครงการพัฒนาศักยภาพ นักศึกษาพิการ	นักศึกษาพิการ	นักศึกษาพิการมี					4,000	4,000	ครูรจนา
		จำนวน 12 คน	พัฒนาการทางการเรียน							
			และทักษะชีวิตดีขึ้น							
	ฝ่ายพัฒนากิจการนักเรียนนักศึกษา/ งานกิจกรรม									
28	1. โครงการมหกรรมกีฬาต้านยาเสพติด	นักเรียน นักศึกษา	นักเรียนนักศึกษามี				218,000	104,600	322,600	ครูวรรณภา

รายละเอียดแผนงานโครงการประจำปีงบประมาณ 2555

ยุทธศาสตร์ที่ 1: พัฒนาคุณภาพผู้เรียน

กลยุทธ์ : Young Blood

ลำดับ	โครงการ/กิจกรรม	จำนวนเป้าหมาย	ตัวชี้วัดความสำเร็จ	งบประมาณ (บาท)					ยอดรวม	ผู้รับผิดชอบ
				งปม.		อุดหนุน		บกศ.		
				ปวช.	ปวส.	จัดการเรียน	กิจกรรม			
	ประจำปีการศึกษา 2554	วิทยาลัยอาชีวศึกษา	ความรัก ความสามัคคี							
		ลำปาง 3,340 คน	มีน้ำใจเป็น นักกีฬา							
			รู้จักอภัยซึ่งกันและกัน							
			รู้จักการทำงานเป็นทีม							
29	2. โครงการประชุมทางวิชาการและ	นักเรียนที่ได้เป็น	นักเรียนที่ได้เป็นตัวแทน				20,000		20,000	ครูวรรณภา
	การแข่งขันทักษะวิชาพื้นฐาน	ตัวแทนระดับ	ระดับ อศจ. มีความพร้อม							
	พื้นฐาน ระดับอาชีวศึกษาจังหวัด (อศจ.)	อาชีวศึกษาจังหวัด	ในการเข้าร่วมการแข่งขัน							
		ในการแข่งขันทักษะ								
		พื้นฐาน								
30	5. โครงการกีฬาสถาบันการอาชีวศึกษา	นักเรียน นักศึกษา	นักเรียน นักศึกษา					50,000	50,000	ครูวรรณภา
	ภาคเหนือ 1 ปีการศึกษา 2555	จำนวน 60 คน	มีความสามัคคีและมี							
		อาจารย์ผู้ควบคุม	ความสนใจในการเล่น							
		จำนวน 5 คน	กีฬา							
31	6. โครงการ New Gen Benefaction	1.นักเรียนระดับ ปวช.					95,500		95,500	ครูวรรณภา
	(ปวช.) ปีการศึกษา 2555	จำนวน 796 คน								

รายละเอียดแผนงานโครงการประจำปีงบประมาณ 2555

ยุทธศาสตร์ที่ 1: พัฒนาคุณภาพผู้เรียน

กลยุทธ์ : Young Blood

ลำดับ	โครงการ/กิจกรรม	จำนวนเป้าหมาย	ตัวชี้วัดความสำเร็จ	งบประมาณ (บาท)					ยอดรวม	ผู้รับผิดชอบ
				งปม.		อุดหนุน		บกศ.		
				ปวช.	ปวส.	จัดการเรียน	กิจกรรม			
		2. ครูที่ปรึกษา								
		นักศึกษาองค์การ								
		จำนวน 67 คน								
32	7. โครงการ New Gen Benefaction	1.นักศึกษาระดับ						45,800	45,800	ครูวรรณภา
	(ปวส.) ปีการศึกษา 2555	ปวส. จำนวน 510								
		คน								
		2. นักศึกษารุ่นพี่								
		ทุกสาขาวิชาจำนวน								
		150 คน								
33	4. โครงการจัดทำคู่มือนักเรียนใหม่	นักเรียน ระดับ	นักเรียน นักศึกษาได้					60,000	60,000	ครูวรรณภา
	ปวช.1 ปีการศึกษา 2555	ปวช. 900 คน	ทราบถึงกฎ ระเบียบ							
			ต่าง ๆ ของสถานศึกษา							
34	5. โครงการจัดทำคู่มือนักศึกษาใหม่	นักเรียน ระดับ	นักเรียน นักศึกษาได้					50,000	50,000	ครูวรรณภา
	ปวส.1 ปีการศึกษา 2555	ปวส. 500 คน	ทราบถึงกฎ ระเบียบ							
			ต่าง ๆ ของสถานศึกษา							

รายละเอียดแผนงานโครงการประจำปีงบประมาณ 2555

ยุทธศาสตร์ที่ 1: พัฒนาคุณภาพผู้เรียน

กลยุทธ์ : Young Blood

ลำดับ	โครงการ/กิจกรรม	จำนวนเป้าหมาย	ตัวชี้วัดความสำเร็จ	งบประมาณ (บาท)					ยอดรวม	ผู้รับผิดชอบ
				งปม.		อุดหนุน		บกศ.		
				ปวช.	ปวส.	จัดการเรียน	กิจกรรม			
	<u>ฝ่ายพัฒนากิจการนักเรียนนักศึกษา/ งานสวัสดิการ</u>									
35	1. โครงการประกันอุบัติเหตุ นักเรียน	นักเรียน นักศึกษา	นักเรียน นักศึกษามี					667,600	667,600	ครูอัมรา
	นักศึกษา	วิทยาลัยอาชีวศึกษา	สภาวะการณ์ในการ							
		ลำปาง 3,340 คน	ป้องกันอุบัติเหตุได้ดีขึ้น							
36	2. โครงการตรวจสุขภาพนักเรียน นักศึกษา	นักเรียน นักศึกษา	นักเรียน นักศึกษา					334,000	334,000	ครูอัมรา
	ระดับ ปวช. และ ปวส.	วิทยาลัยอาชีวศึกษา	มีสุขภาพที่สมบูรณ์							
		ลำปาง 3,340 คน	แข็งแรง							
37	3. ศึกษาดูงานในสถานประกอบการของ	นักเรียนนักศึกษา	นักศึกษาแต่ละแผนกวิชา				200,000		200,000	ฝ่ายวิชาการ
	นักศึกษาใหม่ ปีการศึกษา 2555	ปีการศึกษา 2555	ได้รับความรู้และ							
		จำนวน 1,000 คน	ประสบการณ์จาก							
			หน่วยงานต่างๆ							
38	5. Lampang Vocational College	ร้อยละ 60 ของ	ผู้เรียนร้อยละ 60	50,000					50,000	ฝ่ายวิชาการ
	MA' AM : L V C MA' AM	ผู้เรียนทั้งหมด	สามารถใช้ภาษาเพื่อสื่อสาร							
			กับชาวต่างชาติได้							

รายละเอียดแผนงานโครงการประจำปีงบประมาณ 2555

ยุทธศาสตร์ที่ 1: พัฒนาคุณภาพผู้เรียน

กลยุทธ์ : Young Blood

ลำดับ	โครงการ/กิจกรรม	จำนวนเป้าหมาย	ตัวชี้วัดความสำเร็จ	งบประมาณ (บาท)					ยอดรวม	ผู้รับผิดชอบ
				งปม.		อุดหนุน		บกศ.		
				ปวช.	ปวส.	จัดการเรียน	กิจกรรม			
	<u>ฝ่ายวิชาการ / งานวัดผลและประเมินผล</u>									
40	1. พัฒนาพฤติกรรมด้านความรับผิดชอบ	นักเรียน นักศึกษา	ลดจำนวนนักเรียน					15,000	15,000	ฝ่ายวิชาการ
	ทางการเรียนของนักเรียน นักศึกษาที่มี	ที่มีผลการเรียนต่ำ	นักศึกษา ที่มีผลการเรียน							
	ผลการเรียนต่ำกว่าเกณฑ์ พลิกความคิด	กว่าเกณฑ์ ประจำปี	ต่ำกว่าเกณฑ์							
	ชีวิตมีสุข	การศึกษา 2554	ได้อย่างน้อยร้อยละ 20							
41	2. โครงการพลิกความคิด ชีวิตเป็นสุข	นักเรียน นักศึกษา	นักเรียน นักศึกษา	73,000					73,000	ฝ่ายวิชาการ
		ที่มีผลการเรียนอยู่	ที่มีผลการเรียนอยู่							
		ในเกณฑ์อ่อน อ่อนมาก	ในเกณฑ์อ่อน อ่อนมาก							
		และเกณฑ์ต่ำจำนวน	และเกณฑ์ต่ำมีการพัฒนา							
		300 คน	พฤติกรรมและแนวคิดใน							
	<u>กิจกรรมชมรม</u>									
42	1. เชิญวิทยากรสอนดนตรีไทย	นักเรียน นักศึกษา	นักเรียนนักศึกษาสามารถ					6,000	6,000	ครูกฤษณะ
		ชมรมดนตรีไทย	เล่นดนตรีไทยและดนตรี							
		จำนวน 25 คน	พื้นเมืองได้อย่างถูกต้อง							
			ไพเราะ							

รายละเอียดแผนงานโครงการประจำปีงบประมาณ 2555

ยุทธศาสตร์ที่ 1: พัฒนาคุณภาพผู้เรียน

กลยุทธ์ : Young Blood

ลำดับ	โครงการ/กิจกรรม	จำนวนเป้าหมาย	ตัวชี้วัดความสำเร็จ	งบประมาณ (บาท)					ยอดรวม	ผู้รับผิดชอบ
				งปม.		อุดหนุน		บกศ.		
				ปวช.	ปวส.	จัดการเรียน	กิจกรรม			
43	2. เชิญวิทยากรสอนดนตรีสากล	นักเรียน นักศึกษา	นักศึกษาได้เรียนรู้และ					8,100	8,100	ครูประยุทธ
		ชมรมดนตรีสากล	ฝึกซ้อมดนตรีสากล							
		จำนวน 120 คน	ได้อย่างถูกต้อง และใช้							
			เวลาว่างให้เกิดประโยชน์							
44	3. สาธิตการจัดแถลงข่าว					4,400			4,400	
	ยอดรวมทั้งหมด			193,500	-	4,400	551,500	1,615,600	2,365,000	

วิทยาลัยอาชีวศึกษาลำปาง

รายละเอียดแผนงานโครงการประจำปีงบประมาณ 2555

ยุทธศาสตร์ที่ 1: พัฒนาคุณภาพผู้เรียน

กลยุทธ์ : อิคคิวซัง

ลำดับ	โครงการ/กิจกรรม	จำนวนเป้าหมาย	ตัวชี้วัดความสำเร็จ	งบประมาณ (บาท)					ยอดรวม	ผู้รับผิดชอบ
				งปม.		อุดหนุน		บกศ.		
				ปวช.	ปวส.	จัดการเรียน	กิจกรรม			
	แผนกวิชาผ้าและเครื่องแต่งกาย									
1	1. พัฒนาด้านคุณธรรม จริยธรรม	นักเรียนแผนกผ้าฯ	นักเรียนมีความรับผิดชอบ					1,500	1,500	ครูณัฐกาญจน์
		15 คน	ในตนเองดีขึ้น							
	แผนกวิชาเลขานุการ									
2	1. สืบสาน "สุภาษิตไทย" และเชิดชู	น.ศ. ปวส. 59 คน	นศ. มีผลการเรียน					5,000	5,000	ครูกิติยา
	พระบรมราโชวาทของพ่อหลวง "เนื่องใน		รู้ที่มีศักยภาพ							
	วโรกาส วันเฉลิมพระเกียรติพระชนมพรรษา		ด้านการออกแบบ							
	พ่อหลวง 5 ธันวามหาราช 84 พรรษา		และผลิตสื่อสิ่งพิมพ์							
			เป็นชุด อย่างมืออาชีพ							
	แผนกวิชาพณิชยการ									
3	1. พัฒนาการเรียนการสอน	วิทยากรบรรยาย	ผู้เรียนมีผลสัมฤทธิ์ทาง			19,200			19,200	ครูดวงทอง
	โดยใช้ภูมิปัญญาท้องถิ่น	ให้ความรู้ จำนวน	การเรียนผ่านเกณฑ์							
		24 ครั้ง	ที่กำหนด							
	แผนกวิชาสามัญสัมพันธ์									
4	1. ค่ายคุณธรรมสร้างสรรค์คนดี	นักเรียน ระดับ	นักเรียนนำหลักธรรม					20,000	20,000	ครูคนึง
		ปวช.จำนวน 300 คน	มาใช้ในชีวิตประจำวันได้							

วิทยาลัยอาชีวศึกษาลำปาง

รายละเอียดแผนงานโครงการประจำปีงบประมาณ 2555

ยุทธศาสตร์ที่ 1: พัฒนาคุณภาพผู้เรียน

กลยุทธ์ : อิคคิวซัง

ลำดับ	โครงการ/กิจกรรม	จำนวนเป้าหมาย	ตัวชี้วัดความสำเร็จ	งบประมาณ (บาท)					ยอดรวม	ผู้รับผิดชอบ
				งปม.		อุดหนุน		บกศ.		
				ปวช.	ปวส.	จัดการเรียน	กิจกรรม			
5	2. จิตสาธารณะพัฒนาอย่างยั่งยืน	ครูและนักเรียน	นักเรียนนักศึกษาเป็น					5,000	5,000	ครูคนึง
		ที่รับสมัคร จำนวน	ผู้มีจิตสาธารณะและ							
		100 คน	เกิดความภูมิใจในการ							
			ช่วยเหลือผู้อื่น							
	<u>แผนกวิชาการบัญชี</u>									
6	1. น้องใหม่ใจบริสุทธิ์	นักเรียน ปวช. 1	นักเรียนตระหนักถึง				1,200	5,000	6,200	ครูประคอง
	กิจกรรม 3D กับนักบัญชี ระดับ ปวช.	จำนวน 200 คน	การช่วยเหลือกันและ							
			การพึ่งพาตนเอง รู้จัก							
			แก้ปัญหาอย่างมีเหตุผล							
7	2. พี่ใหม่ใจเข้มแข็ง	นักเรียน ปวช. 2	นักเรียน มีบุคลิกภาพที่ดี					5,000	5,000	ครูประคอง
		จำนวน 170 คน	มีคุณธรรม จริยธรรม							
			ซื่อสัตย์ มีวินัย ใฝ่เรียนรู้							
			มีความคิดสร้างสรรค์							

วิทยาลัยอาชีวศึกษาลำปาง

รายละเอียดแผนงานโครงการประจำปีงบประมาณ 2555

ยุทธศาสตร์ที่ 1: พัฒนาคุณภาพผู้เรียน

กลยุทธ์ : อิคคิวซัง

ลำดับ	โครงการ/กิจกรรม	จำนวนเป้าหมาย	ตัวชี้วัดความสำเร็จ	งบประมาณ (บาท)					ยอดรวม	ผู้รับผิดชอบ
				งปม.		อุดหนุน		นกศ.		
				ปวช.	ปวส.	จัดการเรียน	กิจกรรม			
8	3. รวมพลคนบัญชี ครั้งที่ 3	นักศึกษา แผนกวิชา	นักศึกษาทุกระดับชั้น				26,200	19,000	45,200	ครูประคอง
		การบัญชี จำนวน	แผนกวิชาการบัญชีได้ทำ							
		22 กลุ่ม	กิจกรรมร่วมกัน สร้าง							
		ครูแผนกวิชาการ	ความมีมนุษย-สัมพันธ์							
		บัญชีและแผนกอื่น	ทำให้เกิดเครือข่าย							
		จำนวน 40 คน	ระหว่างกัน							
9	4. น้องพี่บัญชีสัมพันธ์	นักเรียน ปวส.2	นักศึกษาระดับชั้นปวส.2					15,000	15,000	ครูประคอง
		จำนวน 200 คน	รู้จักกัน และได้รู้จักรุ่นพี่							
		ศิษย์เก่า จำนวน	ที่สำเร็จการศึกษาไปแล้ว							
		20 คน	นักศึกษาและศิษย์เก่าได้มี							
			โอกาสช่วยเหลือกันทั้งใน							
			และนอกสถานศึกษา							
10	5.พี่ใหม่ใจสู้	นักเรียน ปวช.3	นักศึกษาระดับชั้นปวช.3					5,000	5,000	ครูประคอง
		จำนวน 180 คน	รู้จักกัน และได้รู้จักรุ่นพี่							

วิทยาลัยอาชีวศึกษาลำปาง

รายละเอียดแผนงานโครงการประจำปีงบประมาณ 2555

ยุทธศาสตร์ที่ 1: พัฒนาคุณภาพผู้เรียน

กลยุทธ์ : อิคคิวซัง

ลำดับ	โครงการ/กิจกรรม	จำนวนเป้าหมาย	ตัวชี้วัดความสำเร็จ	งบประมาณ (บาท)					ยอดรวม	ผู้รับผิดชอบ
				งปม.		อุดหนุน		บกศ.		
				ปวช.	ปวส.	จัดการเรียน	กิจกรรม			
	แผนกวิชาเทคโนโลยีสารสนเทศ									
11	1. ค่ายอาสาพัฒนาชนบท	นักศึกษาชั้น	นักศึกษามีทักษะ					4,500	4,500	ครูประยุทธ
		สท.ห.51.1 และ	การทำงานเป็นกลุ่ม							
		สท.ห.52.1 เข้าร่วม	มีความสามัคคี							
		โครงการจำนวน	รู้จักเสียสละเพื่อสังคม							
		78 คน	เป็นคนดีของสังคม							
		สมาชิกชมรมดนตรีไทย								
		จำนวน 15 คน								
	แผนกวิชาคอมพิวเตอร์ธุรกิจ									
12	1. การแข่งขันทักษะวิชาชีพทาง	นักเรียน นักศึกษา	นักเรียน นักศึกษา					20,000	20,000	ครูชัยวัฒน์
	คอมพิวเตอร์และเทคโนโลยี	แผนกวิชาคอมพิวเตอร์	ได้มีความรู้และทักษะ							
		ธุรกิจ	ในการแข่งขัน							
	ฝ่ายพัฒนากิจการนักเรียนนักศึกษา / งานปกครอง									
13	1. สร้างวินัยจากใจตน "60 วัน ฉันทำได้	นักเรียนนักศึกษา	นักเรียนนักศึกษา					40,000	40,000	ครูกฤษณะ
	ปีการศึกษา 2555"	เข้าร่วมโครงการ	ตระหนักเรื่องการมีวินัย							
		จำนวน 700 คน	มากขึ้น							

วิทยาลัยอาชีวศึกษาลำปาง

รายละเอียดแผนงานโครงการประจำปีงบประมาณ 2555

ยุทธศาสตร์ที่ 1: พัฒนาคุณภาพผู้เรียน

กลยุทธ์ : อิคคิวซัง

ลำดับ	โครงการ/กิจกรรม	จำนวนเป้าหมาย	ตัวชี้วัดความสำเร็จ	งบประมาณ (บาท)					ยอดรวม	ผู้รับผิดชอบ
				งปม.		อุดหนุน		บกศ.		
				ปวช.	ปวส.	จัดการเรียน	กิจกรรม			
	<u>ฝ่ายพัฒนากิจการนักเรียนนักศึกษา / งานกิจกรรม</u>									
14	1. โครงการเข้าค่ายคุณธรรมนำวิชาชีพ	ปวช. 890 คน	นักเรียน นักศึกษามีความ				136,000	65,200	201,200	ครูวรรณภา
	นักเรียน นักศึกษาใหม่	ปวส.680 คน	พร้อมในด้านจิตใจที่จะ							
			ปฏิบัติตนเป็นนักเรียน							
15	2. โครงการไหว้ครูประจำปีการศึกษา 2555	นักเรียน นักศึกษา	นักเรียน นักศึกษาได้				15,000		15,000	ครูวรรณภา
		เข้าร่วมกิจกรรม	แสดงความกตัญญู							
		ประมาณ 80% ของ	ต่อครู							
		นักเรียน นักศึกษา								
		ทั้งหมด								
16	3. โครงการวันแม่แห่งชาติ	นักเรียน นักศึกษา	นักเรียน นักศึกษาได้				17,000		17,000	ครูวรรณภา
		เข้าร่วมกิจกรรม	แสดงความกตัญญูต่อแม่							
		ประมาณ 80% ของ	ผู้ให้กำเนิดและให้							
		ทั้งหมด	การเลี้ยงดูจนเติบใหญ่							
17	4. โครงการเข้าค่ายพักแรมลูกเสือวิสามัญ	ลูกเสือวิสามัญ	ลูกเสือมีความเป็นผู้นำ				293,000		293,000	ครูวรรณภา
	ประจำปีการศึกษา 2555	ระดับ ปวช.1	มีระเบียบวินัย							
		จำนวน 859 คน								

วิทยาลัยอาชีวศึกษาลำปาง

รายละเอียดแผนงานโครงการประจำปีงบประมาณ 2555

ยุทธศาสตร์ที่ 1: พัฒนาคุณภาพผู้เรียน

กลยุทธ์ : อิคคิวซัง

ลำดับ	โครงการ/กิจกรรม	จำนวนเป้าหมาย	ตัวชี้วัดความสำเร็จ	งบประมาณ (บาท)					ยอดรวม	ผู้รับผิดชอบ
				งปม.		อุดหนุน		บกศ.		
				ปวช.	ปวส.	จัดการเรียน	กิจกรรม			
18	5. โครงการ L.O.V.E Festival	นักเรียน นักศึกษา	นักเรียน นักศึกษาได้ร่วม		11,000		24,500		35,500	ครูวรรณภา
		วิทยาลัยอาชีวศึกษา	กิจกรรมในการส่งเสริม							
		ลำปาง จำนวน	ประเพณีและวัฒนธรรม							
		3,289 คน	ของไทย							
19	6. โครงการเทิดทูนสถาบันหลักของชาติและ	1.นักศึกษาระดับ	นักเรียน นักศึกษา				30,000	20,000	50,000	ครูวรรณภา
	เทิดทูนสถาบันพระมหากษัตริย์ในสถานศึกษา	ปวช. 2 จำนวน	มีความภาคภูมิใจและ							
		716 คน	เทิดทูนต่อสถาบัน							
		2. นักศึกษาระดับ	พระมหากษัตริย์							
		ปวส. จำนวน 518								
		คน								
20	7. โครงการแห่เทียนพรรษา	นักเรียน ศึกษา	นักเรียน นักศึกษาได้ร่วม			38,000			38,000	ครูวรรณภา
		ที่เข้าร่วมกิจกรรม	อนุรักษ์วัฒนธรรม							
		จำนวน 3,289 คน	และประเพณีของไทย							

วิทยาลัยอาชีวศึกษาลำปาง

รายละเอียดแผนงานโครงการประจำปีงบประมาณ 2555

ยุทธศาสตร์ที่ 1: พัฒนาคุณภาพผู้เรียน

กลยุทธ์ : อิคคิวซัง

ลำดับ	โครงการ/กิจกรรม	จำนวนเป้าหมาย	ตัวชี้วัดความสำเร็จ	งบประมาณ (บาท)					ยอดรวม	ผู้รับผิดชอบ
				งปม.		อุดหนุน		นกศ.		
				ปวช.	ปวส.	จัดการเรียน	กิจกรรม			
21	8. โครงการนิทรรศการ	นักเรียน นักศึกษา	นักเรียน นักศึกษาได้รู้ถึง			5,000			5,000	ครูวรรณภา
	กรมพระยาดำรงราชานุภาพ	วิทยาลัยอาชีวศึกษา	ประวัติศาสตร์ และระลึก							
		ลำปาง จำนวน	ถึงกรมพระยาดำรงราชา							
		3,289 คน	นุภาพ							
22	9. โครงการปลูกป่าลดปัญหาโลกร้อน	1. นักเรียน จำนวน	นักเรียน นักศึกษามีความ			30,000			30,000	ครูวรรณภา
	เฉลิมพระเกียรติแม่ของแผ่นดิน	1,000 คน	ตระหนักและนึกถึงคุณค่า							
			ของการปลูกป่า							
23	10.โครงการเข้าค่ายคุณธรรมนำชีวิต	นักเรียน นักศึกษา	นักเรียน นักศึกษาเป็น			49,000			49,000	ครูวรรณภา
	และพัฒนาศาสนสถาน	วิทยาลัยอาชีวศึกษา	ผู้มีระเบียบวินัยที่ดีและมี							
		ลำปาง 120 คน	คุณธรรม							
24	11.โครงการเฉลิมฉลองพุทธชยันตี 2600 ปี	นักเรียน นักศึกษา	นักเรียน นักศึกษา			5,000			5,000	ครูวรรณภา
	แห่งการตรัสรู้ของพระพุทธเจ้า	วิทยาลัยอาชีวศึกษา	มีความตระหนักเป็น							
		ลำปาง จำนวน	พุทธศาสนิกชนที่ดี							
		3,340 คน								

วิทยาลัยอาชีวศึกษาลำปาง

รายละเอียดแผนงานโครงการประจำปีงบประมาณ 2555

ยุทธศาสตร์ที่ 1: พัฒนาคุณภาพผู้เรียน

กลยุทธ์ : อิคคิวซัง

ลำดับ	โครงการ/กิจกรรม	จำนวนเป้าหมาย	ตัวชี้วัดความสำเร็จ	งบประมาณ (บาท)					ยอดรวม	ผู้รับผิดชอบ
				งปม.		อุดหนุน		นกศ.		
				ปวช.	ปวส.	จัดการเรียน	กิจกรรม			
25	12. โครงการวันพ่อแห่งชาติ	นักเรียน นักศึกษา	นักเรียน นักศึกษาได้เทิด			10,000			10,000	ครูวรรณภา
		จำนวน 3,340 คน	พระคุณพ่อและแสดง							
			มุทิตาจิตต่อผู้มีพระคุณ							
26	13. โครงการประกวดแข่งขันสวดมนต์ทำนองสรภัญญะ	1.นักเรียนชมรม	นักเรียน นักศึกษามีส่วน		4,200				4,200	ครูวรรณภา
		พระพุทธศาสนา	ร่วมในการอนุรักษ์							
		จำนวน 6 ทีม	วัฒนธรรมไทยและมี							
		2. นักเรียนที่เรียน	จิตใจยึดมั่นในหลัก							
		วิชาวิถีธรรมวิถีไทย	คำสอนของศาสนา							
		จำนวน 6 ทีม								
27	14. โครงการฝึกอบรมคณะกรรมการองค์การวิชาชีพ	1.นักศึกษาองค์การ	นักศึกษาองค์การวิชาชีพ				20,600		20,600	ครูวรรณภา
		วิชาชีพ จำนวน	มีความเข้าใจในบทบาท							
		40 คน	และหน้าที่ของตนเอง							
		2. ครูที่ปรึกษา	มีความสัมพันธ์อันดี							
		องค์การจำนวน 5 คน	ระหว่างรุ่นพี่และรุ่นน้อง							

วิทยาลัยอาชีวศึกษาลำปาง

รายละเอียดแผนงานโครงการประจำปีงบประมาณ 2555

ยุทธศาสตร์ที่ 1: พัฒนาคุณภาพผู้เรียน

กลยุทธ์ : อิคคิวซัง

ลำดับ	โครงการ/กิจกรรม	จำนวนเป้าหมาย	ตัวชี้วัดความสำเร็จ	งบประมาณ (บาท)					ยอดรวม	ผู้รับผิดชอบ
				งปม.		อุดหนุน		บกศ.		
				ปวช.	ปวส.	จัดการเรียน	กิจกรรม			
28	15. โครงการสัปดาห์เผยแผ่พระพุทธศาสนา	นักเรียน นักศึกษา	นักเรียน นักศึกษามี			1,000			1,000	ครูวรรณภา
		วิทยาลัยอาชีวศึกษา	คุณธรรมจริยธรรมและ							
		ลำปาง จำนวน	ค่านิยมที่ดีงาม							
		3,340 คน								
29	16. แนวคิดในการเผยแพร่กิจกรรมการอ่าน	นักเรียน นักศึกษา	นักเรียน นักศึกษาได้			37,200			37,200	ครูวรรณภา
	พระธรรมพร้อมคำแปล แบบร้อยแก้ว	ที่เข้าร่วมการแข่งขัน	มีความภูมิใจในการมี							
	ให้กว้างขวางออกไป	จำนวน 24 คน	ส่วนร่วมในการทำนุบำรุง							
			พระพุทธศาสนา							
30	17. โครงการ DIAMOND L.O.V.E. Festival	นักเรียน นักศึกษา	นักเรียน นักศึกษาได้ร่วม	35,000					35,000	ครูวรรณภา
		จำนวน 3,200 คน	กิจกรรมส่งเสริมประเพณี							
			ของไทย							
31	18. โครงการประชุมทางวิชาการและ	นักเรียนที่ได้เป็น	นักเรียนที่ได้เป็นตัวแทน				20,000		20,000	ครูวรรณภา
	การแข่งขันทักษะวิชาพื้นฐาน	ตัวแทนระดับ	ระดับ อศจ. มีความพร้อม							
	พื้นฐาน ระดับอาชีวศึกษาจังหวัด (อศจ.)	อาชีวศึกษาจังหวัด	ในการเข้าร่วมการแข่งขัน							
		ในการแข่งขันทักษะ								
		พื้นฐาน								

วิทยาลัยอาชีวศึกษาลำปาง

รายละเอียดแผนงานโครงการประจำปีงบประมาณ 2555

ยุทธศาสตร์ที่ 1: พัฒนาคุณภาพผู้เรียน

กลยุทธ์ : อิคคิวซัง

ลำดับ	โครงการ/กิจกรรม	จำนวนเป้าหมาย	ตัวชี้วัดความสำเร็จ	งบประมาณ (บาท)					ยอดรวม	ผู้รับผิดชอบ
				งปม.		อุดหนุน		บกศ.		
				ปวช.	ปวส.	จัดการเรียน	กิจกรรม			
32	19. โครงการประชุมทางวิชาการและ	นักเรียน นักศึกษา	นักเรียนที่ได้เป็นตัวแทน				71,000		71,000	ครูวรรณภา
	การแข่งขันทักษะวิชาชีพระดับชาติ	ที่ได้เป็นตัวแทน	ระดับ อศจ. มีความพร้อม							
		ระดับภาคเหนือใน	ในการเข้าร่วมการแข่งขัน							
		การแข่งขันทักษะ								
		พื้นฐาน เข้าแข่งขัน								
		ทักษะระดับชาติ								
33	20. โครงการร่วมประชุมทางวิชาการ	1. นักเรียน นักศึกษา	นักเรียนที่ได้เป็นตัวแทน				74,000		74,000	ครูวรรณภา
	และการแข่งขันทักษะวิชาพื้นฐานระดับภาค	ที่ได้เป็นตัวแทน	ระดับ อศจ. มีความพร้อม							
		อาชีวศึกษาจังหวัด	ในการเข้าร่วมการแข่งขัน							
		ในการแข่งทักษะ								
		พื้นฐานระดับภาค								
	<u>ฝ่ายวิชาการ</u>									
34	1. โครงการ L.O.V.E. THEATRE	นักเรียน นักศึกษา	นักเรียน นักศึกษาได้ร่วม				16,500		16,500	วิชาการ
		จำนวน 3,200 คน	กิจกรรมต่าง ๆ ที่							
			วิทยาลัยจัดขึ้น							

วิทยาลัยอาชีวศึกษาลำปาง

รายละเอียดแผนงานโครงการประจำปีงบประมาณ 2555

ยุทธศาสตร์ที่ 1: พัฒนาคุณภาพผู้เรียน

กลยุทธ์ : อิคคิวซัง

ลำดับ	โครงการ/กิจกรรม	จำนวนเป้าหมาย	ตัวชี้วัดความสำเร็จ	งบประมาณ (บาท)					ยอดรวม	ผู้รับผิดชอบ
				งปม.		อุดหนุน		บกศ.		
				ปวช.	ปวส.	จัดการเรียน	กิจกรรม			
35	2. โครงการ DIAMOND L.O.V.E. THEATRE	นักเรียน นักศึกษา	นักเรียนสามารถเรียนรู้	50,000					50,000	วิชาการ
		จำนวน 3,390 คน	ด้วยตนเอง รักการอ่าน							
			แสวงหาความรู้อย่าง							
			ต่อเนื่อง							
36	3. โครงการ L.O.V.E CONTEST	ครู นักเรียน และ	นักศึกษาได้ประสบการณ์				135,000		135,000	
		นักศึกษาวิทยาลัย	ตรงจากการแข่งขันทักษะ							
		อาชีวศึกษาลำปาง	วิชาชีพ ทักษะวิชาพื้นฐาน							
		จำนวน 3,340 คน	และนำไปพัฒนาการเรียน							
			ของตนเองได้							
37	4. โครงการ DIAMOND L.O.V.E	ครู นักเรียน และ	นักศึกษาได้ประสบการณ์	134,500					134,500	ฝ่ายวิชาการ
	CONTEST	นักศึกษาวิทยาลัย	ตรงจากการแข่งขันทักษะ							
		อาชีวศึกษาลำปาง	วิชาชีพ ทักษะวิชาพื้นฐาน							
		ทุกคน	และนำไปพัฒนาการเรียน							
			ของตนเองได้							
			วิทยาลัยฯ มีข้อมูล							
			พื้นฐานในการจัดการ							
			เรียนการสอน โดยประเมิน							

วิทยาลัยอาชีวศึกษาลำปาง

รายละเอียดแผนงานโครงการประจำปีงบประมาณ 2555

ยุทธศาสตร์ที่ 1: พัฒนาคุณภาพผู้เรียน

กลยุทธ์ : อิคคิวซัง

ลำดับ	โครงการ/กิจกรรม	จำนวนเป้าหมาย	ตัวชี้วัดความสำเร็จ	งบประมาณ (บาท)					ยอดรวม	ผู้รับผิดชอบ
				งปม.		อุดหนุน		บกศ.		
				ปวช.	ปวส.	จัดการเรียน	กิจกรรม			
			ผลสัมฤทธิ์จากการแข่งขัน							
			ทักษะวิชาชีพ วิชาพื้นฐาน							
38	4. แข่งขันทักษะวิชาชีพระดับหน่วย	นักเรียน นักศึกษา	ผู้เรียนได้พัฒนาทักษะ				13,000	65,000	78,000	ฝ่ายวิชาการ
	และระดับ อศจ.	เข้าร่วมกิจกรรม	ฝีมือด้านวิชาชีพ							
		ร้อยละ 90								
39	5. แข่งขันทักษะวิชาชีพระดับภาค	นักเรียนนักศึกษา	ผู้เรียนได้พัฒนาทักษะ				129,000	61,000	190,000	ฝ่ายวิชาการ
	และประกวดนวัตกรรมและสิ่งประดิษฐ์	ได้รับรางวัลชนะเลิศ	ฝีมือด้านวิชาชีพของแต่ละ							
		เพื่อเป็นตัวแทน	แผนกวิชา							
		แข่งขันระดับชาติ								
		ร้อยละ 90								
40	6. แข่งขันทักษะวิชาชีพระดับชาติ	นักเรียนนักศึกษา	นักศึกษาได้ประสบการณ์				81,000	39,000	120,000	ฝ่ายวิชาการ
	ประกวดนวัตกรรมและสิ่งประดิษฐ์	จำนวน 20 คน เป็น	ด้านวิชาชีพตามสาขางาน							
	6.1 ลูกอมสมุนไพรจากใบฝรั่ง	ตัวแทนแข่งขัน	ที่เรียนโดยตรง							
		ระดับชาติ								
	ยอดรวมทั้งหมด			219,500	15,200	194,400	1,103,000	395,200	1,927,300	

วิทยาลัยอาชีวศึกษาลำปาง

รายละเอียดแผนงานโครงการประจำปีงบประมาณ 2555

ยุทธศาสตร์ที่ 1: พัฒนาคุณภาพผู้เรียน

กลยุทธ์ : ม้าไม้

ลำดับ	โครงการ/กิจกรรม	จำนวนเป้าหมาย	ตัวชี้วัดความสำเร็จ	งบประมาณ (บาท)					ยอดรวม	ผู้รับผิดชอบ
				งปม.		อุดหนุน		บกศ.		
				ปวช.	ปวส.	จัดการเรียน	กิจกรรม			
	<u>แผนกวิชาการตลาด</u>									
1	1. พัฒนาทักษะทางการวิจัย	นักศึกษาแผนก	นักศึกษามีทักษะทางการ					10,000	10,000	ครูจิตต์ใส
	ของผู้เรียนแผนกวิชาการตลาด	วิชาการตลาด	วิจัยและจัดทำรายงาน							
		118 คน	การวิจัยฉบับสมบูรณ์							
			อย่างมีคุณภาพ							
2	2. การประกวดโครงงานวิทยาศาสตร์	จำนวนโครงการ	นักศึกษามีเจตคติที่ดีต่อ					20,000	20,000	ครูคนึง
		ไม่ต่ำกว่า 100	กระบวนการทาง							
		โครงงาน	วิทยาศาสตร์							
		จำนวนนักศึกษา								
		ที่เข้าร่วมชม								
		ไม่น้อยกว่า 300 คน								
	<u>ฝ่ายวิชาการ / งานวัดผลและประเมินผล</u>									
3	1. บริการจัดทำสื่อฯ		ให้บริการจัดทำสื่อที่มี					30,000	30,000	ครูกนกพร
			คุณภาพแก่ครูและนักเรียน							

วิทยาลัยอาชีวศึกษาลำปาง

รายละเอียดแผนงานโครงการประจำปีงบประมาณ 2555

ยุทธศาสตร์ที่ 1: พัฒนาคุณภาพผู้เรียน

กลยุทธ์ : ม้าไม้

ลำดับ	โครงการ/กิจกรรม	จำนวนเป้าหมาย	ตัวชี้วัดความสำเร็จ	งบประมาณ (บาท)					ยอดรวม	ผู้รับผิดชอบ
				งปม.		อุดหนุน		บกศ.		
				ปวช.	ปวส.	จัดการเรียน	กิจกรรม			
	<u>ฝ่ายแผนงานและความร่วมมือ / งานศูนย์ข้อมูลฯ</u>									
4	1. อบรมการบริหารจัดการงานผ่านเว็บไซต์		เจ้าหน้าที่มีความรู้ใน					500	500	ครูชญานันท์
	สำหรับเจ้าหน้าที่		การบริหารจัดการ							
5	2. พัฒนาเว็บไซต์วิทยาลัย ให้เป็นแบบ							1,000	1,000	ครูชญานันท์
	Dynamic และสร้างแบบประเมิน									
	ความพึงพอใจออนไลน์									
	งานวิจัย พัฒนานวัตกรรมและสิ่งประดิษฐ์									
6	1. สร้างนักวิจัยรุ่นเยาว์	ตัวแทนนักเรียน	นักเรียน นักศึกษาที่					30,000	30,000	ครูจิตติใส
		นักศึกษา 13 แผนก	เข้าร่วมโครงการมีความรู้							
		39 คน สามารถทำ	ความเข้าใจและสามารถ							
		งานวิจัยได้	นำกระบวนการวิจัย							
		ไม่น้อยกว่า 26 เรื่อง	มาใช้ประโยชน์ได้							
	ยอดรวมทั้งหมด					-	-	91,500	91,500	

วิทยาลัยอาชีวศึกษาลำปาง

รายละเอียดแผนงานโครงการประจำปีงบประมาณ 2555

ยุทธศาสตร์ที่ 2 : พัฒนาคุณภาพครู

กลยุทธ์ : ครูโดราเอมอน (Dora'emon)

ลำดับ	โครงการ/กิจกรรม	จำนวนเป้าหมาย	ตัวชี้วัดความสำเร็จ	งบประมาณ (บาท)					ยอดรวม	ผู้รับผิดชอบ
				งปม.		อุดหนุน		บกศ.		
				ปวช.	ปวส.	จัดการเรียน	กิจกรรม			
1	1. พัฒนาบุคลากรแผนกวิชาการตลาด	ครูแผนกวิชา	ครูได้รับความรู้ทางการ					20,000	20,000	ครูภักดี
		การตลาด	ตลาดมากขึ้น สามารถ							
		จำนวน 8 คน	นำความรู้มาถ่ายทอด							
			แก่ผู้เรียน							
	แผนกวิชาอาหารและโภชนาการ									
2	1. พัฒนาผลิตภัณฑ์ประจำแผนก	ผลิตภัณฑ์ใหม่	ได้ผลิตภัณฑ์ใหม่และ					30,000	30,000	ครูนาฏญา
		ภาคเรียนละ 1 อย่าง	เป็นที่ยอมรับ							
	ฝ่ายแผนงานและความร่วมมือ									
3	1. งานวิจัยหัวข้อ "ความสุขและ	ศึกษาความสุขและ	ได้ทราบถึงความสุขและ					5,000	5,000	รองฯ ศิรวินันท์
	ความพึงพอใจในการปฏิบัติงานของครู	ความพึงพอใจของ	ความพึงพอใจในการ							
	และบุคลากรวิทยาลัยอาชีวศึกษา	ครูและบุคลากร	ปฏิบัติงานของครูและ							
	ลำปาง ปีการศึกษา 2554	วิทยาลัยอาชีวศึกษา	บุคลากรวิทยาลัย							
		จำนวน 146 คน	อาชีวศึกษาลำปาง							
4	2. การผลิตสื่อการสอนวิจัยใน	ผลิตสื่อการสอน	ได้สื่อที่มีประสิทธิภาพ					3,000	3,000	ครูจิตติโส
	วิทยาลัยอาชีวศึกษาลำปาง	วิจัยได้ไม่น้อยกว่า	ใช้ในการฝึกเขียน							
		3 รายการ	รายงานการวิจัยได้							
5	3. ทัศนศึกษาดูงานด้านการบริหาร		ครู เจ้าหน้าที่มีความรู้					8,000	8,000	ครูชญานันท์
	จัดการเซริฟเวอร์		ในด้านการบริหารจัดการเซริฟเวอร์							
	ยอดรวมทั้งหมด							66,000	66,000	

วิทยาลัยอาชีวศึกษาลำปาง

รายละเอียดแผนงานโครงการประจำปีงบประมาณ 2555

ยุทธศาสตร์ที่ 3 : พัฒนาการบริหารจัดการ

กลยุทธ์ : ประดู่บาน

ลำดับ	โครงการ/กิจกรรม	จำนวนเป้าหมาย	ตัวชี้วัดความสำเร็จ	งบประมาณ (บาท)					ยอดรวม	ผู้รับผิดชอบ
				งปม.		อุดหนุน		บกศ.		
				ปวช.	ปวส.	จัดการเรียน	กิจกรรม			
	แผนกวิชาการจัดการธุรกิจค้าปลีก									
1	1.ธุรกิจค้าปลีกร่วมใจ สานสายใย	นักเรียน นักศึกษา	นักเรียน นักศึกษา					3,000	3,000	ครูภัทราวรรณ
	น้องพี่ ปี 55 (งปม.ระยะสั้น)	แผนกวิชาธุรกิจ	มีความสัมพันธ์อันดี							
		ค้าปลีก	ระหว่างรุ่นพี่และรุ่นน้อง							
	ฝ่ายพัฒนากิจการนักเรียนนักศึกษา / งานครูที่ปรึกษา									
2	1. โครงการสัมมนาครูที่ปรึกษา ผู้ปกครอง	ผู้ปกครอง 180 คน	สร้างความสัมพันธ์ที่ดี	9,000					9,000	ครูจงกล
	พัฒนาพฤติกรรมนักเรียนนักศึกษากลุ่มเสี่ยง	ครูที่ปรึกษา 60 คน	ระหว่างครู ผู้ปกครอง							
		นักเรียนระดับ	ครูที่ปรึกษา ช่วย							
		ปวช. 180 คน	แก้ปัญหาที่เกิดขึ้นกับ							
			ที่เกิดขึ้นกับนักเรียน							
3	2. โครงการเยี่ยมบ้านนักเรียน นักศึกษา	นักเรียน ปวช.	สามารถแก้ไขปัญหาที่					7,000	7,000	ครูจงกล
		จำนวน 200 คน	เกิดกับนักเรียนนักศึกษา							
		นักศึกษา ปวส.	ได้							
		จำนวน 150 คน								

รายละเอียดแผนงานโครงการประจำปีงบประมาณ 2555

ยุทธศาสตร์ที่ 3 : พัฒนาการบริหารจัดการ

กลยุทธ์ : ประคู่บาน

ลำดับ	โครงการ/กิจกรรม	จำนวนเป้าหมาย	ตัวชี้วัดความสำเร็จ	งบประมาณ (บาท)					ยอดรวม	ผู้รับผิดชอบ
				งปม.		อุดหนุน		บกศ.		
				ปวช.	ปวส.	จัดการเรียน	กิจกรรม			
	<u>ฝ่ายพัฒนากิจการนักเรียนนักศึกษา / งานแนะแนว</u>									
4	1. โครงการปัจฉิมนิเทศผู้สำเร็จการศึกษา	ปวช. 3 600 คน	ผู้สำเร็จการศึกษา				10,000	40,000	50,000	ครูรจนา
		ปวส.2 530 คน	มีความรู้ ความสามารถ							
			เข้าสู่ตลาดแรงงาน							
			มีงานทำตามสาขา							
			วิชาชีพ							
5	2. โครงการติดตามผู้สำเร็จการศึกษา	ปวช.3 และ ปวส.3	ผู้สำเร็จการศึกษาศึกษา					3,000	3,000	ครูรจนา
		จำนวน 1,130 คน	ต่อและมีงานทำ							
6	3. โครงการสำรวจความพึงพอใจ	นักเรียน นักศึกษา	นักเรียน นักศึกษามีความ					3,000	3,000	ครูรจนา
	ของผู้สำเร็จการศึกษา	ที่จบการศึกษาทั้งหมด	พึงพอใจอยู่ในระดับ							
7	4. โครงการพิจารณานักศึกษาโควต้า	นักเรียน นักศึกษา	มีนักเรียน นักศึกษาที่					2,000	2,000	ครูรจนา
	เรียนดี-กีฬา-ความสามารถพิเศษ	ที่ได้รับโควต้า	ได้รับโควต้าที่มีคุณภาพ							

รายละเอียดแผนงานโครงการประจำปีงบประมาณ 2555

ยุทธศาสตร์ที่ 3 : พัฒนาการบริหารจัดการ

กลยุทธ์ : ประตูบ้าน

ลำดับ	โครงการ/กิจกรรม	จำนวนเป้าหมาย	ตัวชี้วัดความสำเร็จ	งบประมาณ (บาท)					ยอดรวม	ผู้รับผิดชอบ
				งปม.		อุดหนุน		บกศ.		
				ปวช.	ปวส.	จัดการเรียน	กิจกรรม			
8	5. โครงการเยี่ยมบ้านนักศึกษาทุน	นักศึกษาทุนทั้งหมด	ครูและเจ้าหน้าที่ได้ทราบ							ครูรจนา
	(ทุนสมเด็จพระเทพฯ		ถึงความเป็นอยู่ของ							
	และทุนสมเด็จพระบรมโอรสาธิราช)		นักศึกษาทุน							
	ฝ่ายพัฒนากิจการนักเรียนนักศึกษา / งานกิจกรรม									
9	2. โครงการประชุมผู้ปกครอง นักเรียน	จำนวนผู้ปกครอง	ผู้ปกครองนักเรียน					39,250	39,250	ครูวรรณภา
	นักศึกษาใหม่ ปีการศึกษา 2555	ของนักศึกษาใหม่	นักศึกษาใหม่ มีความ							
		ปีการศึกษา 2555	เข้าใจในสถานศึกษา							
10	3. โครงการรับประกาศนียบัตร	นักศึกษาทั้งหมดที่	นักเรียน นักศึกษามี					175,200	175,200	ครูวรรณภา
	สำหรับผู้สำเร็จการศึกษา ปี 2554	สำเร็จการศึกษา	ความภาคภูมิใจ							
	ฝ่ายวิชาการ									
11	1.OPEN HOUSE'55 นิทรรศการ						190,000		190,000	รองฯ ปณิทัต
	R Street & Inspiration Stage									

รายละเอียดแผนงานโครงการประจำปีงบประมาณ 2555

ยุทธศาสตร์ที่ 3 : พัฒนาการบริหารจัดการ

กลยุทธ์ : ประดู่บาน

ลำดับ	โครงการ/กิจกรรม	จำนวนเป้าหมาย	ตัวชี้วัดความสำเร็จ	งบประมาณ (บาท)					ยอดรวม	ผู้รับผิดชอบ
				งปม.		อุดหนุน		บกศ.		
				ปวช.	ปวส.	จัดการเรียน	กิจกรรม			
	<u>ฝ่ายวิชาการ / งานวัดผลและประเมินผล</u>									
12	1. โครงการพัฒนาข้อสอบมาตรฐาน		\					15,000	15,000	ครูจำแรง
	ทางวิชาชีพ									
	<u>ฝ่ายแผนงานและความร่วมมือ / งานประกันคุณภาพ</u>									
13	1. เตรียมความพร้อมรอรับการ		ครูและเจ้าหน้าที่ได้					50,000	50,000	ครูแพรวพรรณ
	ประกันคุณภาพภายใน		มีความรู้ในการประกัน							
			คุณภาพภายใน							
14	2. พัฒนาความร่วมมือทางการศึกษา	จำนวนสถาน	สร้างความสัมพันธ์อันดี					40,000	40,000	ครูอานีสรา
	กับสถานประกอบการ	ประกอบการที่ให้	ระหว่างสถานศึกษาและ							
		ความร่วมมือ	สถานประกอบการจาก							
			ภายนอก							
15	3. การจัดทำรายงานการปฏิบัติงาน		ครู เจ้าหน้าที่ ตลอดจน					2,000	2,000	ครูชญานันท์
	ประจำปี (Annual Report) ของวิทยาลัย		หน่วยงานภายนอกได้							
			ได้ทราบถึงการปฏิบัติ							

รายละเอียดแผนงานโครงการประจำปีงบประมาณ 2555

ยุทธศาสตร์ที่ 3 : พัฒนาการบริหารจัดการ

กลยุทธ์ : ประดู่บาน

ลำดับ	โครงการ/กิจกรรม	จำนวนเป้าหมาย	ตัวชี้วัดความสำเร็จ	งบประมาณ (บาท)					ยอดรวม	ผู้รับผิดชอบ
				งปม.		อุดหนุน		บกศ.		
				ปวช.	ปวส.	จัดการเรียน	กิจกรรม			
			งานภายในวิทยาลัย							
	ฝ่ายบริหารทรัพยากร / งานบุคลากร									
16	1.รวมใจเป็นหนึ่งเดียว The Oneness	บุคลากร วิทยาลัย	1. บุคลากรในองค์กร	1,200				55,400	56,600	ครูดารณี
	และ พัฒนาความรู้บุคลากรเกี่ยวกับ	อาชีวศึกษาลำปาง	ร่วมมือร่วมใจกัน							
	การควบคุมภายใน	จำนวน 150 คน	ในการทำงาน มีศรัทธา							
			ต่อการทำงานเป็นทีม							
			2. บุคลากรทำงาน							
			ร่วมกันอย่างมีความสุข							
17	2.สหประชาสัมพันธ์เชิงรุก							96,000	96,000	ครูดวงทอง
	ฝ่ายบริหารทรัพยากร / งานทะเบียน									
18	1. พัฒนาระบบฐานข้อมูลทะเบียน					20,000			20,000	ครูพัชรา
	ยอดรวมทั้งหมด			10,200	-	20,000	200,000	530,850	761,050	

วิทยาลัยอาชีวศึกษาลำปาง

รายละเอียดแผนงานโครงการประจำปีงบประมาณ 2555

ยุทธศาสตร์ที่ 4 : พัฒนาคุณภาพแหล่งการเรียนรู้

กลยุทธ์ : วิทยาลัยน่าอยู่

ลำดับ	โครงการ/กิจกรรม	จำนวนเป้าหมาย	ตัวชี้วัดความสำเร็จ	งบประมาณ (บาท)					ยอดรวม	ผู้รับผิดชอบ
				งปม.		อุดหนุน		บกศ.		
				ปวช.	ปวส.	จัดการเรียน	เรียนฟรี			
	<u>แผนกวิชาอุตสาหกรรมศาสตร์</u>									
1	1. ปรับปรุงห้องเรียน	ห้องเรียน จำนวน	ห้องเรียนมีบรรยากาศ					50,000	50,000	ครูศรีมุ่ย
		1 ห้อง	และความพร้อมในการ							
			จัดการเรียนการสอน							
	<u>แผนกวิชาคอมพิวเตอร์ธุรกิจ</u>									
2	1. จัดทำห้องเรียนรู้เทคโนโลยีเฉพาะทาง		มีสถานที่ ที่ทันสมัยและ					150,000	150,000	ครูชัยวัฒน์
	การประกอบเครื่องไมโครคอมพิวเตอร์		เอื้อต่อการจัดการเรียน							
			การสอน							
	<u>แผนกวิชาเลขานุการ</u>									
3	1. โครงการจัดหาครุภัณฑ์งานเลขานุการ		แผนกวิชาเลขานุการ							
	ประจำปีงบประมาณ 2555		มีอุปกรณ์ในการจัด							
	1.1 เครื่องคอมพิวเตอร์ความเร็วสูง		การเรียนการสอนที่มี					200,000	200,000	ครูจรวยพร
	จำนวน 10 เครื่อง		ประสิทธิภาพ และ							
	1.2 เครื่องคอมพิวเตอร์ประมวลผลทั่วไป		ทันสมัย					200,000	200,000	ครูยุพิน

วิทยาลัยอาชีวศึกษาลำปาง

รายละเอียดแผนงานโครงการประจำปีงบประมาณ 2555

ยุทธศาสตร์ที่ 4 : พัฒนาคุณภาพแหล่งการเรียนรู้

กลยุทธ์ : วิทยาลัยน่าอยู่

ลำดับ	โครงการ/กิจกรรม	จำนวนเป้าหมาย	ตัวชี้วัดความสำเร็จ	งบประมาณ (บาท)					ยอดรวม	ผู้รับผิดชอบ
				งปม.		อุดหนุน		บกศ.		
				ปวช.	ปวส.	จัดการเรียน	เรียนฟรี			
	จำนวน 10 เครื่อง									
	1.3 การเดินระบบไฟฟ้าเชื่อมต่อเข้ากับ							10,000	10,000	ครูยุพิน
	เครื่องคอมพิวเตอร์ของผู้เรียน									
	<u>แผนกวิชาเทคโนโลยีสารสนเทศ</u>									
๔	1. โครงการจัดหาครุภัณฑ์		แผนกวิชาเทคโนโลยี							ครูประยุทธ
	แผนกวิชาเทคโนโลยีสารสนเทศ		สารสนเทศ							
	1.1 เครื่องคอมพิวเตอร์กราฟฟิก 20 เครื่อง		มีอุปกรณ์ในการจัด					900,000	900,000	
	1.2 โต๊ะวางคอมพิวเตอร์ 20 ตัว		การเรียนการสอนที่มี					70,000	70,000	
	ตัวละ 3,500 บาท		ประสิทธิภาพ และ							
	<u>แผนกวิชาสามัญสัมพันธ์</u>									
๕	1. โครงการจัดหาวัสดุครุภัณฑ์		แผนกวิชาสามัญ มีวัสดุ							ครูคนึง
	แผนกวิชาสามัญสัมพันธ์		ครุภัณฑ์ที่ใช้ในการจัด							
	1.1 จัดซื้อไมโครโฟนประจำห้องสอน		การเรียนการสอน					15,000	15,000	
	พร้อมลำโพง 10 ชุด @ 1,500.-									

วิทยาลัยอาชีวศึกษาลำปาง

รายละเอียดแผนงานโครงการประจำปีงบประมาณ 2555

ยุทธศาสตร์ที่ 4 : พัฒนาคุณภาพแหล่งการเรียนรู้

กลยุทธ์ : วิทยาลัยน่าอยู่

ลำดับ	โครงการ/กิจกรรม	จำนวนเป้าหมาย	ตัวชี้วัดความสำเร็จ	งบประมาณ (บาท)					ยอดรวม	ผู้รับผิดชอบ
				งปม.		อุดหนุน		บกศ.		
				ปวช.	ปวส.	จัดการเรียน	เรียนฟรี			
	ฝ่ายบริหารทรัพยากร / งานพัสดุ									
6	โครงการจัดซื้อครุภัณฑ์ต่ำกว่าเกณฑ์	ห้องพัสดุ อาคาร	ห้องพัสดุ อาคาร 10					13,900	13,900	ครูยุพิน
	ปรับปรุงห้อง พัสดุ อาคาร 10	10 จำนวน 1 ห้อง	มีความพร้อมในการ							
			ให้บริการ							
	ฝ่ายบริหารทรัพยากร / งานบุคลากร									
7	โครงการจัดหา เครื่องคอมพิวเตอร์	เครื่องคอมพิวเตอร์	งานบุคลากรมีเครื่อง					20,000	20,000	ครูดารณี
	ประมวลผลทั่วไป จำนวน 1 ชุด	จำนวน 1 ชุด	คอมพิวเตอร์ประมวล							
			ผลทั่วไปในการใช้งาน							
			จำนวน 1 ชุด							
	ฝ่ายวิชาการ / งานสื่อการเรียนการสอน									
	โครงการจัดหาครุภัณฑ์									
8	1. เครื่องทำสำเนาดีวีดี ซีดี 10 ช่อง 1 ชุด	เครื่องทำสำเนาซีดี	เพื่อมีอุปกรณ์ในการ					25,000	25,000	ครูกนกพร
		จำนวน 1 ชุด	จัดทำสื่อการเรียน							
			การสอนที่ทันสมัย							

วิทยาลัยอาชีวศึกษาลำปาง

รายละเอียดแผนงานโครงการประจำปีงบประมาณ 2555

ยุทธศาสตร์ที่ 4 : พัฒนาคุณภาพแหล่งการเรียนรู้

กลยุทธ์ : วิทยาลัยน่าอยู่

ลำดับ	โครงการ/กิจกรรม	จำนวนเป้าหมาย	ตัวชี้วัดความสำเร็จ	งบประมาณ (บาท)					ยอดรวม	ผู้รับผิดชอบ
				งปม.		อุดหนุน		บกศ.		
				ปวช.	ปวส.	จัดการเรียน	เรียนฟรี			
9	2.ชุดเครื่องเสียงหอประชุม 1 ชุด	ชุดเครื่องเสียง	หอประชุมมีความพร้อม					250,000	250,000	ครูเอกพล
		หอประชุมจำนวน	ในการจัดกิจกรรม							
		1 ชุด	ต่าง ๆ							
	ฝ่ายพัฒนากิจการนักเรียนนักศึกษา / งานปกครอง									
10	1. โครงการจัดหาครุภัณฑ์ งานปกครอง	กล้องวงจรปิดจำนวน	สถานศึกษามีความ					50,000	50,000	ครูกฤษณะ
	กล้องวงจรปิด 4 ตัว พร้อมติดตั้ง	4 ตัว	ปลอดภัยมากขึ้น							
	ฝ่ายแผนงานและความร่วมมือ / งานวิจัยฯ									
11	โครงการจัดหา เครื่องคอมพิวเตอร์	เครื่องคอมพิวเตอร์	งานวิจัยมีเครื่อง					20,000	20,000	ครูจิตต์ใส
	ประมวลผลทั่วไป จำนวน 1 ชุด	ประมวลผลทั่วไป	คอมพิวเตอร์เพื่อใช้ใน							
		จำนวน 1 ชุด	การปฏิบัติงาน							
12	1. โครงการเดินสาย Fiber Optic						75,000		75,000	ครูขญานันท์
	ระหว่างอาคารใหม่ (อาคาร 10)									
	กับอาคาร 2 (ห้อง sever)									

วิทยาลัยอาชีวศึกษาลำปาง

รายละเอียดแผนงานโครงการประจำปีงบประมาณ 2555

ยุทธศาสตร์ที่ 4 : พัฒนาคุณภาพแหล่งการเรียนรู้

กลยุทธ์ : วิทยาลัยน่าอยู่

ลำดับ	โครงการ/กิจกรรม	จำนวนเป้าหมาย	ตัวชี้วัดความสำเร็จ	งบประมาณ (บาท)					ยอดรวม	ผู้รับผิดชอบ
				งปม.		อุดหนุน		บกศ.		
				ปวช.	ปวส.	จัดการเรียน	เรียนฟรี			
13	2. โครงการเดินสาย CAT5 และ ติดตั้ง						50,000		50,000	ครูชญานันท์
	Access Point ภายในและ									
	ภายนอกอาคาร 10									
14	3. ปรับปรุงเซริฟเวอร์		ระบบเซริฟเวอร์มี					5,000	5,000	ครูชญานันท์
			ประสิทธิภาพมากขึ้น							
15	4. การบริหารจัดการอุปกรณ์ฮาร์ดแวร์							30,000	30,000	ครูชญานันท์
	และซอฟต์แวร์เข้าสู่เทคโนโลยี									
	Cloud Computing									
	แผนกวิชาการบัญชี									
16	โครงการจัดหาพัดลมเพดาน (โคจร)	พัดลมเพดานจำนวน	ห้องเรียนมีบรรยากาศ					6,000	6,000	ครูบุษบา
	จำนวน 4 เครื่อง สำหรับห้อง 233	4 เครื่อง	ที่เหมาะแก่การเรียน							
			การสอน							

วิทยาลัยอาชีวศึกษาลำปาง

รายละเอียดแผนงานโครงการประจำปีงบประมาณ 2555

ยุทธศาสตร์ที่ 4 : พัฒนาคุณภาพแหล่งการเรียนรู้

กลยุทธ์ : วิทยาลัยน่าอยู่

ลำดับ	โครงการ/กิจกรรม	จำนวนเป้าหมาย	ตัวชี้วัดความสำเร็จ	งบประมาณ (บาท)					ยอดรวม	ผู้รับผิดชอบ
				งปม.		อุดหนุน		บกศ.		
				ปวช.	ปวส.	จัดการเรียน	เรียนฟรี			
17	โครงการจัดหาหลอดโปรเจคเตอร์		ห้องปฏิบัติการ 223					14,000	14,000	ครูอัญชนา
	ห้อง 223 1 หลอด/เครื่องโปรเจคเตอร์		มีความพร้อม							
18	โครงการจัดหาหลอดโปรเจคเตอร์		ห้องปฏิบัติการ 223					14,000	14,000	ครูปภัสสร
	ห้อง 222 1 หลอด/เครื่องโปรเจคเตอร์		มีความพร้อมในการ							
			เรียนการสอน							
	แผนกวิชาการออกแบบ									
19	โครงการจัดหากล้องดิจิตอล (DSLR)		มีอุปกรณ์ที่ใช้ในการ					300,000	300,000	ครูกฤษณะ
	จำนวน 15 ตัว		เรียนการสอนที่ทันสมัย							
	แผนกวิชาอาหารและโภชนาการ									
20	1. พัฒนาอุปกรณ์การประกอบอาหาร		แผนกวิชาอาหารและ					50,000	50,000	ครูนาฮญา
	ประจำห้องปฏิบัติการ		โภชนาการมีอุปกรณ์ที่							
			พร้อมสำหรับการเรียน							
			การสอน							
	ยอดรวมทั้งหมด						125,000	2,392,900	2,517,900	

วิทยาลัยอาชีวศึกษาลำปาง

รายละเอียดแผนงานโครงการประจำปีงบประมาณ 2555

ยุทธศาสตร์ที่ 4 : พัฒนาคุณภาพคุณภาพแหล่งการเรียนรู้

กลยุทธ์ : Vocation Pizzazz Center บริการอาชีพ

ลำดับ	โครงการ/กิจกรรม	จำนวนเป้าหมาย	ตัวชี้วัดความสำเร็จ	งบประมาณ (บาท)					ยอดรวม	ผู้รับผิดชอบ
				งปม.		อุดหนุน		นกศ.		
				ปวช.	ปวส.	จัดการเรียน	กิจกรรม			
	แผนกวิชาผ้าและเครื่องแต่งกาย									
1	1. บริการซ่อมแซมเสื้อผ้า	นักเรียน นักศึกษา	นักเรียน นักศึกษาได้		800				800	ครูณัฐกาญจน์
		แผนกวิชาผ้าและ	ฝึกประสบการณ์จริง							
		เครื่องแต่งกาย								
2	2. อบรมตัดเย็บเสื้อผ้าอย่างง่าย	นักเรียน นักศึกษา	นักเรียน นักศึกษาได้					2,000	2,000	ครูณัฐกาญจน์
	- ค่าวัสดุทำป้ายชื่อห้องปฏิบัติการ	แผนกวิชาผ้าและ	มีความรู้และฝึกปฏิบัติ					1,500	1,500	
	5 ห้อง 1,500.-	เครื่องแต่งกาย								
	แผนกวิชาการจัดการธุรกิจค้าปลีก									
3	1. เทคนิคการจัดทำแผนการฝึกสมรรถนะ		นักเรียน นักศึกษามี					25,000	25,000	ครูภัทรวรรณ
	อาชีพของสถานประกอบการ		ความรู้ในการทำแผนฝึก							
			สมรรถนะอาชีพของ							
			สถานประกอบการ							

วิทยาลัยอาชีวศึกษาลำปาง

รายละเอียดแผนงานโครงการประจำปีงบประมาณ 2555

ยุทธศาสตร์ที่ 4 : พัฒนาคุณภาพคุณภาพแหล่งการเรียนรู้

กลยุทธ์ : Vocation Pizzazz Center บริการอาชีพ

ลำดับ	โครงการ/กิจกรรม	จำนวนเป้าหมาย	ตัวชี้วัดความสำเร็จ	งบประมาณ (บาท)					ยอดรวม	ผู้รับผิดชอบ
				งปม.		อุดหนุน		บกศ.		
				ปวช.	ปวส.	จัดการเรียน	กิจกรรม			
4	2. จัดทำสื่อประชาสัมพันธ์จัดการเรียน		นักเรียน นักศึกษามี			3,000		7,000	10,000	ครูภัทรวรรณ
	การสอนอาชีวศึกษาระบบทวิภาคี		สื่อประชาสัมพันธ์ที่มี							
			คุณภาพ							
	แผนกวิชาการบัญชี									
5	1. โครงการเสวนาที่ปรึกษาบัญชี	นักเรียน นักศึกษา	นักเรียนนักศึกษา					4,000	4,000	ครูประคอง
	มืออาชีพพันธ์อา	แผนกวิชาบัญชี	แผนกวิชาบัญชี มีความรู้							
			ความสามารถและฝึก							
			ประสบการณ์สามารถนำ							
			ไปประกอบอาชีพได้							
	แผนกวิชาการตลาด									
6	1. พัฒนาตราสินค้าเพื่อเพิ่มศักยภาพ							15,000	15,000	ครูภักดี
	ผู้ประกอบการ จ.ลำปาง									

วิทยาลัยอาชีวศึกษาลำปาง

รายละเอียดแผนงานโครงการประจำปีงบประมาณ 2555

ยุทธศาสตร์ที่ 4 : พัฒนาคุณภาพคุณภาพแหล่งการเรียนรู้

กลยุทธ์ : Vocation Pizzazz Center บริการอาชีพ

ลำดับ	โครงการ/กิจกรรม	จำนวนเป้าหมาย	ตัวชี้วัดความสำเร็จ	งบประมาณ (บาท)					ยอดรวม	ผู้รับผิดชอบ
				งปม.		อุดหนุน		บกศ.		
				ปวช.	ปวส.	จัดการเรียน	กิจกรรม			
	แผนกวิชาศิลปกรรม									
7	1.โครงการการสอนอาชีพระยะสั้น		นักเรียน นักศึกษามี					25,000	25,000	ครูจุ่งนภา
	(108 อาชีพ) สาขาวิชาศิลปกรรม		ความรู้และได้ฝึก							
			ประสบการณ์จริง							
	ฝ่ายวิชาการ / งานทวิภาคี									
8	1. จัดทำสื่อประชาสัมพันธ์		นักเรียน นักศึกษามี	2,200			13,000		15,200	ครูภัทราวรรณ
	การจัดอาชีวศึกษาทวิภาคี		สื่อประชาสัมพันธ์ที่มี							
			คุณภาพ							
9	2 สมุดฝึกงาน นักศึกษาฝึกงานปกติ		มีสื่อการเรียนการสอน			13,300			13,300	ครูอารีรัตน์
	และนักศึกษาทวิภาคี		ที่เพียงพอ							
10	โครงการวัสดุสอน 108 อาชีพ		มีวัสดุที่เหมาะสมและ				58,000		58,000	รองฯปณิทัต
	งาน R-Street & Inpiration		เพียงพอต่อการปฏิบัติงาน							
	ยอดรวมทั้งหมด			2,200	800	16,300	71,000	79,500	169,800	

ภาคผนวก

แบบฟอร์ม ป.6

วิทยาลัยอาชีวศึกษาลำปาง

ประมาณการรายรับ - รายจ่าย เงินรายได้สถานศึกษา

			ร้อยละ
1 จำนวนนักเรียน			
1.1 ภาคเรียนที่ 2 ปีการศึกษา 2554	1,087	คน	-
1.2 ภาคเรียนที่ 1 ปีการศึกษา 2555	917	คน	-
รวม	**2,004**	**คน**	
2 ประมาณการรายรับ			
2.1 ยอดเงินคงเหลือ ณ วันที่ 30 กันยายน 2554	10,168,180.64	บาท	55.05
2.2 รายรับที่เก็บได้จากนักศึกษาภาคปกติ	3,508,000.00	บาท	18.99
2.3 งานอาหารกลางวัน	2,644,000.00	บาท	14.32
2.4 ผลิตผลและ/หรือวัสดุสำเร็จรูป	137,000.00	บาท	0.74
2.5 ระดมทรัพยากร (กิจกรรม อินเตอร์เนต ปฐมนิเทศ อื่นๆ)	2,012,000.00	บาท	10.89
รวม	**18,469,180.64**	**บาท**	100.00
3 ประมาณการรายจ่าย			
(แยกตามประเภทหมวดรายจ่ายงบประมาณ)			
3.1 งบบุคลากร	77,000.00	บาท	0.42
3.2 งบดำเนินงาน	8,160,000.00	บาท	44.18
3.3 งบลงทุน	1,833,000.00	บาท	9.92
3.4 งบอุดหนุน	-	บาท	-
3.5 งบรายจ่ายอื่น	8,399,180.64	บาท	45.48
รวม	**18,469,180.64**	**บาท**	100.00

แบบฟอร์ม ป.6/1

วิทยาลัยอาชีวศึกษาลำปาง

ประมาณการรายรับ - รายจ่าย เงินอุดหนุนทั่วไป สนับสนุนการจัดการศึกษาขั้นพื้นฐาน 15 ปี

ค่าจัดการเรียนการสอน

			ร้อยละ
1 จำนวนนักเรียน (ระดับ ปวช.)			
1.1 ภาคเรียนที่ 2 ปีการศึกษา 2554	2,233	คน	-
1.2 ภาคเรียนที่ 1 ปีการศึกษา 2555	2,299	คน	-
รวม	**4,532**	**คน**	
2 ประมาณการรายรับ			
2.1 ยอดเงินคงเหลือ ณ วันที่ 30 กันยายน 2554	1,162,333.00	บาท	9
2.2 ยอดเงินที่ได้รับจัดสรร (ภาคเรียนที่ 2/2554)	6,000,000.00	บาท	45
2.3 ยอดเงินที่ได้รับจัดสรร (ภาคเรียนที่ 1/2555)	6,150,000.00	บาท	46.20
รวม	**13,312,333.00**	**บาท**	100.00
3 ประมาณการรายจ่าย			
(แยกตามประเภทหมวดรายจ่ายงบประมาณ)			
3.1 งบบุคลากร	4,790,000.00	บาท	36
3.2 งบดำเนินงาน	6,142,333.00	บาท	46
3.3 งบลงทุน	2,380,000.00	บาท	18
3.4 งบอุดหนุน	-	บาท	-
3.5 งบรายจ่ายอื่น	-	บาท	-
รวม	**13,312,333.00**	**บาท**	100.00

รายละเอียดการจัดสรรงบประมาณ

โครงการสนับสนุนการจัดการศึกษาโดยไม่เสียค่าใช้จ่าย 15 ปี

งบเงินอุดหนุน / เงินอุดหนุนทั่วไป / ค่าใช้จ่ายในการจัดการศึกษาขั้นพื้นฐาน

ลำดับ	รายการ	จำนวนเงิน งบประมาณที่ได้รับ	แนวทางการปฏิบัติของสถานศึกษา
1	**ค่าอุปกรณ์การเรียน** (สมุด, ปากกา, ดินสอ, ยางลบ, ไม้บรรทัด และอุปกรณ์การเรียนอื่น ๆ)	230 บาท / คน / ภาคเรียน	โอนให้สถานศึกษาดำเนินการ โดยผู้ปกครอง / นักเรียนเบิกเงินสด จากสถานศึกษา
2	**ค่าหนังสือเรียน**	1,000 บาท / คน / ภาคเรียน	โอนให้สถานศึกษาดำเนินการจัดซื้อ และจัดให้เป็นหนังสือ 'ยืมเรียน'
3	**เครื่องแบบนักเรียน** (ชุดนักเรียน และชุดฝึกปฏิบัติงานหรือ อาจเป็นชุดพลศึกษา หรือ ชุดลูกเสือ - เนตรนารี ฯลฯ)	900 บาท / คน / ภาคเรียน	โอนให้สถานศึกษาดำเนินการ โดยผู้ปกครอง / นักเรียนเบิกเงินสด จากสถานศึกษา
4	**ค่ากิจกรรมพัฒนาคุณภาพผู้เรียน** - กิจกรรมวิชาการ (กิจกรรมภายใต้องค์การวิชาชีพ 1 ครั้ง / ปี) - กิจกรรมส่งเสริมคุณธรรม / จริยธรรม (กิจกรรมลูกเสือ / เนตรนารี, ค่ายคุณธรรม) - กิจกรรมศึกษาดูงาน (การศึกษาดูงานในสถานประกอบการ 1 ครั้ง / ปี - กิจกรรมคอมพิวเตอร์ / อินเตอร์เน็ต ในหลักสูตรปกติ	475 บาท / คน / ภาคเรียน	โอนให้สถานศึกษาจัดดำเนินงาน ในสถานศึกษา

อัตราค่าใช้จ่ายตามหลักเกณฑ์การจัดสรรงบประมาณใหม่ (ปี 2553) ของ สอศ.

ของสำนักงบประมาณ

ก. ค่าวัสดุการศึกษา (วัสดุฝึกรายหัว)

1. ค่าวัสดุฝึกนักศึกษา ระดับ ปวส.

1.1 ประเภทวิชาอุตสาหกรรม/สื่อสาร	3,000 บาท/คน/ปี หรือ	1,500 บาท/คน/ภาค
1.2 ประเภทวิชาพาณิชยกรรม/บริหารธุรกิจ	1,000 บาท/คน/ปี หรือ	500 บาท/คน/ภาค
1.3 ประเภทวิชาคหกรรม/โรงแรม/ท่องเที่ยว	2,000 บาท/คน/ปี หรือ	1,000 บาท/คน/ภาค
1.4 ประเภทวิชาศิลปกรรม	3,000 บาท/คน/ปี หรือ	1,500 บาท/คน/ภาค
1.5 ประเภทเกษตรกรรม/ประมง	2,500 บาท/คน/ปี หรือ	1,250 บาท/คน/ภาค

2. ค่าวัสดุฝึกนักศึกษา หลักสูตรนอกระบบ (ระยะสั้น)

2.1 หลักสูตรวิชาชีพระยะสั้น 225 ชั่วโมง	800 บาท/คน/รายวิชา	
2.2 หลักสูตรวิชาชีพระยะสั้น หลากหลาย	300 บาท/คน/รายวิชา	*คิดที่รายวิชา 150 ชม.
2.3 หลักสูตรเสริมวิชาชีพแกน (มัธยม)	800 บาท/คน/รายวิชา	*คิดที่รายวิชา 200 ชม.
2.4 หลักสูตร 9+1, 12+1	800 บาท/คน/รายวิชา	*คิดที่รายวิชา 200 ชม.
2.5 หลักสูตรวิชาชีพระยะสั้น ตชด./ปชด.	100 บาท/คน/รายวิชา	
2.6 หลักสูตรเกษตรระยะสั้น	150 บาท/คน/รายวิชา	**(อุดหนุน 300 บาท)
2.7 หลักสูตร อศ.กช.	1,700 บาท/คน/ปี	**(อุดหนุน 3,000 บาท)

3. ค่าวัสดุฝึกนักศึกษา ระดับ ปวช. คนพิการ

ทุกประเภทวิชา	5,100 บาท/คน/ปี หรือ	2,550 บาท/คน/ภาค

ข. เงินอุดหนุน โครงการสนับสนุนการจัดการศึกษาโดยไม่เสียค่าใช้จ่าย 15 ปี

1. ค่าใช้จ่ายรายหัวระดับ ปวช.

1.1 ประเภทวิชาอุตสาหกรรมสื่อสาร	6,500 บาท/คน/ปี หรือ	3,250 บาท/คน/ภาค
1.2 ประเภทวิชาพาณิชยกรรม/บริหารธุรกิจ	4,900 บาท/คน/ปี หรือ	2,450 บาท/คน/ภาค
1.3 ประเภทวิชาคหกรรม/โรงแรม/ท่องเที่ยว	5,500 บาท/คน/ปี หรือ	2,750 บาท/คน/ภาค
1.4 ประเภทวิชาศิลปกรรม	6,200 บาท/คน/ปี หรือ	3,100 บาท/คน/ภาค
1.5 ประเภทเกษตรกรรม (ปฏิรูป)	11,900 บาท/คน/ปี หรือ	5,950 บาท/คน/ภาค
1.6 ประเภทเกษตรกรรม/ประมง (ทั่วไป)	5,900 บาท/คน/ปี หรือ	2,950 บาท/คน/ภาค
2. ค่าหนังสือเรียน	2,000 บาท/คน/ปี หรือ	1,000 บาท/คน/ภาค
3. ค่าอุปกรณ์การเรียน	460 บาท/คน/ปี หรือ	230 บาท/คน/ภาค
4. ค่าเครื่องแบบนักเรียน	900 บาท/คน/ปี (เฉพาะภาคเรียนที่ 1)	
5. ค่าพัฒนาคุณภาพผู้เรียน	950 บาท/คน/ปี หรือ	475 บาท/คน/ภาค

สาระสำคัญการปฏิรูปการศึกษาในทศวรรษที่สอง (พ.ศ.2552-2561)

วิสัยทัศน์ คนไทยได้เรียนรู้ตลอดชีวิตอย่างมีคุณภาพ

เป้าหมาย ภายในปี 2561 มีการปฏิรูปการศึกษาและการเรียนรู้อย่างเป็นระบบ โดยเน้นประเด็นหลักสามประการ คือ

1) คุณภาพและมาตรฐานการศึกษาและเรียนรู้ของคนไทย โอกาสทางการศึกษาและเรียนรู้ เพื่อพัฒนาผู้เรียน สถานศึกษาแหล่งเรียนรู้ สภาพแวดล้อม หลักสูตรและเนื้อหา พัฒนาวิชาชีพครูให้เป็นวิชาชีพที่มีคุณค่า สามารถดึงดูดคนเก่งดีและมีใจรักมาเป็นครูคณาจารย์ได้อย่างยั่งยืน ภายใต้ระบบบริหารจัดการที่มีประสิทธิภาพ

2) เพิ่มโอกาสการศึกษาและเรียนรู้อย่างทั่วถึงและมีคุณภาพ เพื่อให้ประชาชนทุกคน ทุกเพศ ทุกวัย มีโอกาสเข้าถึงการศึกษาและเรียนรู้อย่างต่อเนื่องตลอดชีวิต

3) ส่งเสริมการมีส่วนร่วมของทุกภาคส่วนของสังคม ในการบริหารและจัดการศึกษา โดยเพิ่มบทบาทของผู้ที่อยู่ภายนอกระบบการศึกษาด้วย

กรอบแนวทางการปฏิรูปการศึกษา มีการปฏิรูปการศึกษาและเรียนรู้อย่างเป็นระบบ โดย

1) พัฒนาคุณภาพคนไทยยุคใหม่ ที่มีนิสัยใฝ่เรียนรู้ สามารถเรียนรู้ด้วยตนเองและแสวงหาความรู้อย่างต่อเนื่องตลอดชีวิต

2) พัฒนาคุณภาพครูยุคใหม่ ที่เป็นผู้เอื้ออำนวยให้ผู้เรียนเกิดการเรียนรู้ เป็นวิชาชีพที่มีคุณค่า สามารถดึงดูดคนเก่ง คนดี มีใจรักในวิชาชีพครูมาเป็นครู

3) พัฒนาคุณภาพสถานศึกษาและแหล่งเรียนรู้ยุคใหม่ เพื่อพัฒนาคุณภาพสถานศึกษาทุกระดับ/ประเภท ให้สามารถเป็นแหล่งเรียนรู้ที่มีคุณภาพและพัฒนาแหล่งเรียนรู้อื่นๆ สำหรับการศึกษาและเรียนรู้ทั้งในระบบโรงเรียน นอกระบบโรงเรียนและการศึกษาตามอัธยาศัย

4) พัฒนาคุณภาพการบริหารจัดการใหม่ ที่มุ่งเน้นการกระจายอำนาจสู่สถานศึกษา เขตพื้นที่การศึกษา และองค์กรปกครองส่วนท้องถิ่น รวมทั้งการมีส่วนร่วมของผู้ปกครอง ชุมชน ภาคเอกชนและทุกภาคส่วน มีระบบการบริหารจัดการตามหลักธรรมาภิบาล

เป้าหมายยุทธศาสตร์และตัวบ่งชี้ การปฏิรูปการศึกษาในทศวรรษที่สอง (พ.ศ.2552-2561)

นายชินวรณ์ บุณยเกียรติ รัฐมนตรีว่าการกระทรวงศึกษาธิการ เปิดเผยถึงความก้าวหน้าการปฏิรูปการศึกษาในทศวรรษที่สอง (พ.ศ. 2552-2561) ระหว่างเดือนมกราคมถึงเดือนสิงหาคม 2553 คณะกรรมการนโยบายปฏิรูปการศึกษาในทศวรรษที่สอง (กนป.) - กนป. ได้กำหนดค่าเป้าหมายและตัวบ่งชี้การปฏิรูปการศึกษาในทศวรรษที่สอง จนสิ้นสุด พ.ศ. 2561 จำนวน 4 เป้าหมาย 20 ตัวบ่งชี้ ดังนี้

เป้าหมายยุทธศาสตร์ที่ 1 คนไทยและการศึกษาไทยมีคุณภาพและได้มาตรฐานระดับสากล

ตัวบ่งชี้และค่าเป้าหมาย

1.1 ผลสัมฤทธิ์ทางการเรียนในวิชาหลักจากการทดสอบระดับชาติมีคะแนนเฉลี่ยมากกว่าร้อยละ 50

1.2 ผลสัมฤทธิ์ทางการศึกษาด้านคณิตศาสตร์และวิทยาศาสตร์เพิ่มขึ้นเป็นไม่ต่ำกว่าค่าเฉลี่ยนานาชาติ (ผลทดสอบ PISA)

1.3 ความสามารถด้านภาษาอังกฤษเพิ่มขึ้นร้อยละ 3 ต่อปี

1.4 ทักษะด้านเทคโนโลยีสารสนเทศเพิ่มขึ้นร้อยละ 3 ต่อปี

1.5 สัดส่วนผู้เรียนมัธยมศึกษาตอนปลายประเภทอาชีวศึกษา: สามัญศึกษาเป็น 60:40

1.6 ผู้สำเร็จอาชีวศึกษาและอุดมศึกษามีคุณภาพระดับสากลและเป็นไปตามกรอบมาตรฐานคุณวุฒิ

1.7 จำนวนปีการศึกษาเฉลี่ยของคนไทย (อายุ 15-59 ปี) เพิ่มขึ้นเป็น 12 ปี

เป้าหมายยุทธศาสตร์ที่ 2 คนไทยใฝ่รู้: สามารถเรียนรู้ได้ด้วยตนเอง รักการอ่าน และแสวงหาความรู้อย่างต่อเนื่อง

ตัวบ่งชี้และค่าเป้าหมาย

2.1 ผู้เรียนทุกระดับการศึกษาไม่ต่ำกว่าร้อยละ ๗๕ มีทักษะในการแสวงหาความรู้ได้ด้วยตนเอง รักการเรียนรู้และพัฒนาตนเองอย่างต่อเนื่อง

2.2 อัตราการรู้หนังสือของประชากร (อายุ 15-60 ปี) เป็นร้อยละ 100

2.3 ผู้เข้ารับบริการในแหล่งเรียนรู้เพิ่มขึ้นปีละอย่างน้อยร้อยละ 10

2.4 คนไทยใช้เวลาอ่านหนังสือนอกเวลาเรียน/นอกเวลาทำงานโดยเฉลี่ยอย่างน้อยวันละ 60 นาที

2.5 สัดส่วนผู้ที่ใช้อินเทอร์เน็ตเพื่อการเรียนรู้ต่อประชากรอายุ 10 ปีขึ้นไปเป็นร้อยละ 50

เป้าหมายยุทธศาสตร์ที่ 3 คนไทยใฝ่ดี : มีคุณธรรมพื้นฐาน มีจิตสำนึกและค่านิยมที่พึงประสงค์ เห็นแก่ประโยชน์ส่วนรวม มีจิตสาธารณะ มีวัฒนธรรมประชาธิปไตย

ตัวบ่งชี้และค่าเป้าหมาย

3.1 ผู้เรียนทุกระดับการศึกษาไม่ต่ำกว่าร้อยละ ๗๕ มีคุณธรรม จริยธรรมและมีความเป็นพลเมือง

3.2 จำนวนคดีเด็กและเยาวชนที่ถูกดำเนินคดีโดยสถานพินิจและคุ้มครองเด็กและเยาวชนลดลงร้อยละ 10 ต่อปี

๓.๓ จำนวนเด็กอายุต่ำกว่า 15 ปี ที่ตั้งครรภ์ลดลงร้อยละ 10 ต่อปี

๓.๔ จำนวนเด็กเข้ารับการบำบัดยาเสพติดลดลงร้อยละ 10 ต่อปี

๓.๕ สัดส่วนคนไทยที่ประกอบกิจกรรมทางศาสนา และกิจกรรมที่เป็นประโยชน์ต่อผู้อื่นและสังคมอย่างสม่ำเสมอเพิ่มขึ้นร้อยละ 5 ต่อปี

เป้าหมายยุทธศาสตร์ที่ 4 คนไทยคิดเป็น ทำเป็น แก้ปัญหาได้ : มีทักษะในการคิดและปฏิบัติ มีความสามารถในการแก้ปัญหา มีความคิดริเริ่มสร้างสรรค์ มีความสามารถในการสื่อสาร

ตัวบ่งชี้และค่าเป้าหมาย

4.1 ผู้เรียนไม่ต่ำกว่าร้อยละ 75 มีความสามารถในการคิดวิเคราะห์ สังเคราะห์ มีวิจารณญาณ มีความคิดสร้างสรรค์

4.2 ผู้สำเร็จการอาชีวศึกษาและการอุดมศึกษา มีสมรรถนะเป็นที่พึงพอใจของผู้ใช้ และมีงานทำภายใน 1 ปี รวมทั้งประกอบอาชีพอิสระเพิ่มขึ้น

4.3 กำลังแรงงานที่มีการศึกษาระดับมัธยมศึกษาขึ้นไปเพิ่มขึ้นเป็นร้อยละ ๖๕ และมีสมรรถนะทางวิชาชีพตามมาตรฐาน

ที่มา :

- สำนักนโยบายด้านการศึกษามหภาค สำนักงานเลขาธิการสภาการศึกษา กระทรวงศึกษาธิการ

http://www.onec.go.th